

Apéndice B

Tabla de Métricas

Tabla de Métricas

Los factores analizados en la evaluación estatal del Consejo de Recursos del Aire de California (*California Air Resources Board*, CARB) incluyen comunidades designadas como comunidades en desventaja, exposición a la contaminación del aire, cantidad de poblaciones sensibles y otras medidas de vulnerabilidad a la contaminación del aire. La Agencia de Protección Ambiental de California (*California Environmental Protection Agency*) identifica las comunidades en desventaja conforme al Proyecto de Ley del Senado (SB) 535.¹

La Figura B-1 identifica a todas las comunidades incluidas en la evaluación estatal, es decir, las nominadas por comunidades, recomendaciones de los distritos de aire y comunidades en desventaja según SB 535. El personal tiene la intención de que las comunidades incluidas en la Figura B-1 sean seleccionadas por el Consejo Gobernante de CARB para que se las incluya en el programa o de que sigan siendo candidatas para consideración en años futuros. Las comunidades candidatas serán reevaluadas anualmente junto con cualquier nueva comunidad identificada por nominaciones de la comunidad, recomendaciones de distritos de aire o procesos de evaluación estatal.

Los factores cuantitativos para la evaluación a nivel del estado se toman de fuentes de datos múltiples, incluidas capas de datos disponibles dentro de CalEnviroScreen 3.0 (CES 3.0), el Índice de Lugares Saludables (*Healthy Places Index*) de California, el Instrumento de Mapeo de la Contaminación de CARB (*Pollution Mapping Tool*), el inventario de emisiones del CARB y el Método de Evaluación de Justicia Ambiental (*Environmental Justice Screening Method*) de CARB (el cual incluye información sobre receptores sensibles, proximidad peligrosa e indicadores socioeconómicos y de salud adicionales). Consulte la Tabla B-1.

El personal de CARB también trabajó con los distritos de aire para evaluar la carga de la exposición a la contaminación del aire acumulativa en cada comunidad, teniendo en cuenta la contaminación del aire y los factores relacionados. CARB desarrolló y publicó en el sitio web del Programa² una tabla de métricas que resumen los datos usados para esta evaluación en junio de 2018. La tabla de métricas muestra datos para los factores y las consideraciones mencionados anteriormente por ciudad o área e identifica la comunidad nominada correspondiente incluida en dicha ciudad o área. La Figura B-2 brinda una ilustración gráfica de cómo la tabla de métricas se creó a partir de datos de los

¹ Proyecto de Ley del Senado 535, DeLeon, Capítulo 830, Estatutos de 2012, Código de Salud y Seguridad de California §39711.

² <https://ww2.arb.ca.gov/our-work/programs/community-air-protection-program-ab-617>

tramos censales. Esencialmente, la tabla de métricas presenta los valores máximos de los tramos censales a partir de datos de tramos censales que caen dentro de los límites aproximados de una ciudad. Esta tabla se ha actualizado desde la versión inicial de junio de 2018 para abordar comentarios e incluir nominaciones de comunidades y recomendaciones finales de distritos de aire adicionales (Tabla B-2).

Figura B-1 Todas las Comunidades Candidatas en el Primer Año



Tabla B-1 Guía de Campos para la Tabla de Métricas

Campo		Derivación
Ciudad / Área		Ciudad / Área se deriva de la "Ciudad aproximada" de los datos de tramo censales en CalEnviroScreen (CES) 3.0. Cada Ciudad / Área en la tabla está compuesta por el área geográfica de todos los tramos censales que comparten una etiqueta de "Ciudad aproximada". Todas las estadísticas se recopilaron durante la agregación de los distritos censales a su respectiva "Ciudad aproximada". Advertencias: La agregación de tramos censales basadas en "Ciudad aproximada" puede llevar a que varias ciudades caigan en la misma comunidad. Por ejemplo, tanto "Bell" como "Bell Gardens" caen en la "Ciudad aproximada" de "Bell". Las Ciudades Aproximadas grandes como Los Angeles y San Jose tienden a absorber muchas de las comunidades más pequeñas a su alrededor. No se puede esperar que todas las ciudades de California estén representadas.
Distrito de Aire		Distrito de Aire donde la mayoría de la Ciudad / Área se ubica geográficamente.
Región		Designa una de las cinco regiones en las que se encuentra la comunidad: Área de la Bahía, Valle de San Joaquín, Costa Sur, región fronteriza (que incluye una porción de los Distritos de Aire de San Diego e Imperial) y todas las demás áreas del Estado.
Contiene una DAC de Lista de SB 535 CES 3.0		Identifica si la Ciudad / Área es una comunidad en desventaja (<i>disadvantaged community</i> , DAC) de SB 535. Extraído de CES 3.0.
Puntuación de CES 3.0 (percentil)		La puntuación combinada de CES 3.0 más alta en un tramo censal de todos los tramos censales agregados dentro del límite de la Ciudad / Área.
Índice de Lugares Saludables de CA (percentil)		La puntuación combinada del Índice de Lugares Saludables (Healthy Places) de CA más alta en un tramo censal de todos los tramos censales agregados dentro del límite de la Ciudad / Área. Extraído de CA Healthy Places, versión de abril de 2018.
Puntuación de EJSM (percentil)		La puntuación combinada del Método de Evaluación de la Justicia Ambiental (<i>Environmental Justice Screening Method</i> , EJSM) más alta en un tramo censal de todos los tramos censales agregados dentro del límite de la Ciudad / Área. Extraído de CA Healthy Places, versión de abril de 2018.
Población	Población total	Suma de la población de cada tramo censal dentro de la Ciudad / Área.
	Densidad (población por milla cuadrada)	Población dividida por millas cuadradas de área de Ciudad / Área.
Indicadores de contaminantes del aire	PM2.5 (percentil)	La puntuación del indicador de CES 3.0 más alta en un tramo censal de todos los tramos censales agregados dentro del límite de la Ciudad / Área. Nota: PM de diésel es materia particulada de diésel.
	PM de diésel (percentil)	
	Ozono (percentil)	
	Liberaciones tóxicas (percentil)	
	Tránsito (percentil)	
Fuentes de emisiones	Móvil (percentil)	El percentil de mayor clasificación en un tramo censal de todos los tramos censales agregados dentro del límite de la Ciudad / Área basado en datos de inventario cuadrículado de 1 km (inventario de cuadrículas de modelado de calidad del aire de CARB v1.5, año base 2012).
	Estacionarias (percentil)	
	Áreas extendidas (percentil)	
	Fuentes estacionarias grandes (conteo)	Cuenta de las fuentes estacionarias grandes dentro del límite de la Ciudad / Área. Procedente del instrumento de mapeo de contaminación de CARB.
Receptores sensibles	Escuelas	Conteo de las escuelas públicas y privadas dentro del límite de la Ciudad / Área. Obtenido de los datos de EJSM 2016.
	Guarderías infantiles	La cuenta las guarderías infantiles dentro del límite de la Ciudad / Área. Obtenido de los datos de EJSM 2016.
	Hospitales	Número de instalaciones de servicios de salud dentro del límite de la Ciudad / Área, obtenido del Departamento de Salud Pública de California.
Indicadores de salud pública	Asma (percentil)	La puntuación del indicador de CES 3.0 más alta en un tramo censal de todos los tramos censales agregados con el límite de Ciudad / Área.
	Bajo peso al nacer (percentil)	
	Enfermedad cardiovascular (percentil)	
Socio-económicos	Pobreza (percentil)	
	Desempleo (percentil)	

Figura B-2 Metodología de Valor Máximo de la Ciudad/Área para la Tabla de Metricas

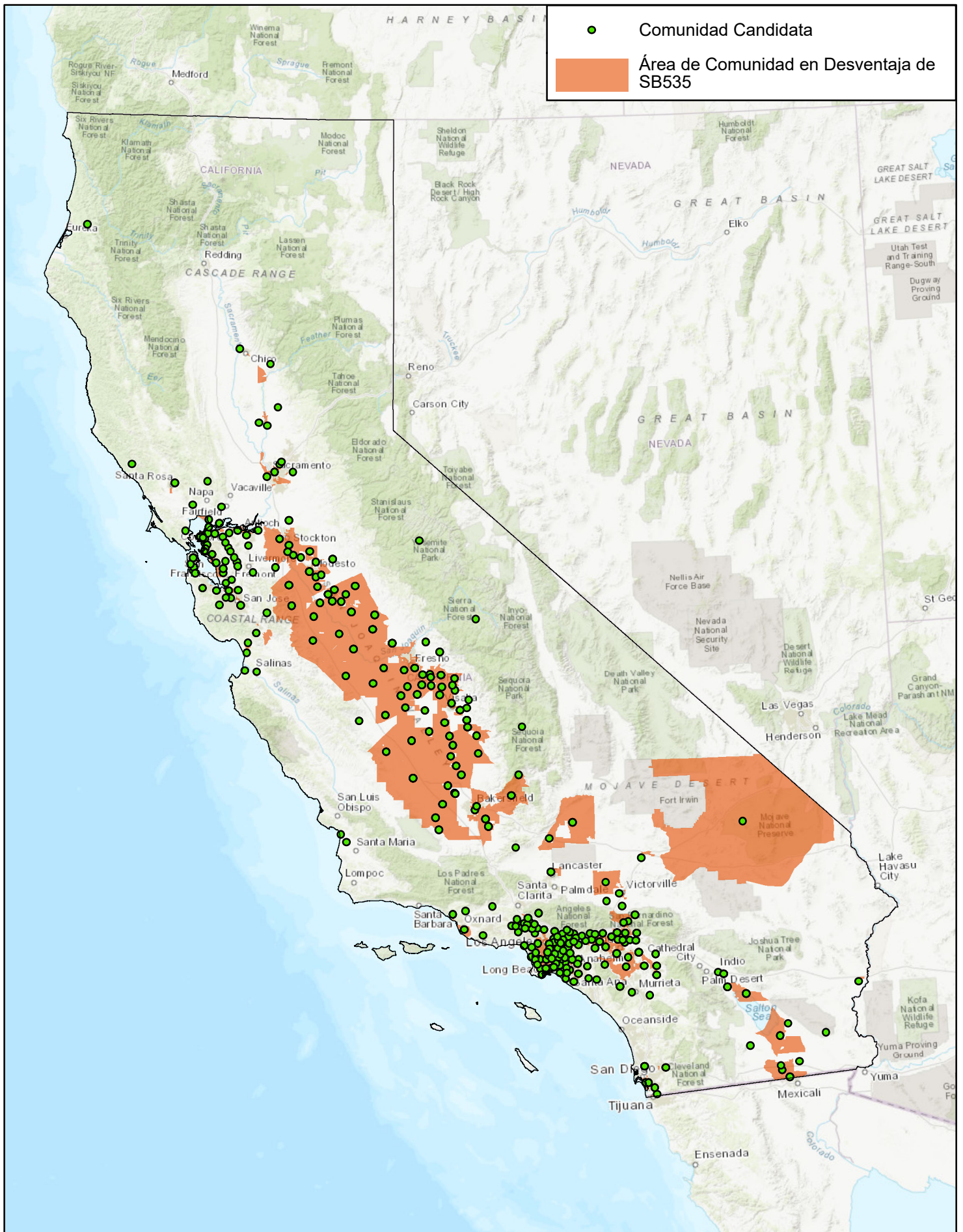

Tabla B-2 Tabla de Metricas

Núm. de ref	Ciudad/Área	Distrito de Aire	Contiene una DAC en la Lista de SB 535 CES3.0	Puntaje de CES 3.0 (percentil)	Índice de Lugares Saludables de CA (percentil)	Puntaje de EISM (percentil)	Población total	Densidad (población por milla cuadrada)	PM2.5 (percentil)	PM de diésel (percentil)	Ozono (percentil)	Liberaciones toxicas (percentil)	Tránsito (percentil)	Móvil (percentil)	Estacionarias (percentil)	Fuentes estacionarias grandes (conteo)	Áreas extendidas (percentil)	Escuelas	Guarderías infantiles	Hospitales	Asma (percentil)	Bajo peso al nacer (percentil)	Enfermedad cardiovascular (percentil)	Pobreza (percentil)	Desempleo (percentil)	Nominaciones Incluidas en el Área
1	Alameda	Bay Area	No	75	74	70	73,812	6,487	31	98	8	46	65	58	94	1	91	31	42	5	71	62	93	82	83	
2	Alamo	Bay Area	No	0	1	11	9,236	678	18	23	22	52	85	21	36	0	10	3	4	1	7	9	14	1	48	A lo largo del corredor del I-680
3	Albany	Bay Area	No	27	11	55	15,415	11,851	31	86	8	56	91	86	92	0	95	8	8	0	31	20	65	32	54	Corredor del I-80 por Berkeley & Albany
4	Alviso	Bay Area	Yes	82	36	39	2,144	87	43	26	17	35	88	24	94	5	11	1	0	0	80	34	100	34	49	I-237
5	American Canyon	Bay Area	No	35	39	24	13,453	6,320	18	52	17	64	14	54	39	0	13	2	5	0	63	52	68	52	58	
6	Angwin	Bay Area	No	16	21	3	5,373	76	8	5	17	21	3	2	49	0	3	7	2	1	18	10	67	40	22	
7	Antioch	Bay Area	Yes	85	89	77	102,165	2,996	18	80	32	60	74	72	94	9	52	37	60	4	100	96	93	97	97	Áreas de Antioch, comunidades por el corredor de Highway 4
8	Atherton	Bay Area	No	10	1	6	6,914	1,369	41	43	11	32	34	28	85	0	27	8	3	0	5	1	69	2	31	
9	Belmont	Bay Area	No	30	16	47	26,147	4,669	41	43	11	36	86	78	71	0	66	12	19	2	25	20	52	26	35	
10	Belvedere Tiburon	Bay Area	No	7	4	6	13,141	1,465	20	43	8	49	69	14	55	0	17	5	10	1	5	16	79	10	35	
11	Benicia	Bay Area	No	58	34	39	27,712	673	18	39	17	82	60	78	98	1	33	10	22	0	67	58	81	33	70	La mayoría de Benicia
12	Berkeley	Bay Area	Yes	76	85	77	123,648	8,711	31	94	8	66	95	89	97	3	98	42	71	7	92	40	100	95	96	Berkeley, corredor de I-80 por Berkeley & Albany
13	Brentwood	Bay Area	No	72	42	63	67,565	360	20	66	40	50	42	37	66	0	30	31	32	0	99	94	74	52	69	Partes de Brentwood
14	Brisbane	Bay Area	No	71	22	17	4,854	832	31	88	8	30	91	42	85	0	18	3	1	0	48	43	84	23	35	
15	Burlingame	Bay Area	No	19	13	31	40,735	3,630	33	56	11	31	84	78	86	0	88	21	23	3	20	11	72	25	42	
16	Calistoga	Bay Area	No	17	34	39	6,448	91	9	11	11	19	18	13	59	0	19	4	3	0	31	30	67	60	1	
17	Campbell	Bay Area	No	30	26	70	43,230	6,926	53	83	22	29	86	77	84	0	86	18	24	3	28	47	88	34	61	
18	Castro Valley	Bay Area	No	62	58	77	63,370	862	31	87	22	46	97	86	80	0	74	29	49	7	78	71	80	59	69	I-580 corredor
19	Clayton	Bay Area	No	5	9	24	12,753	429	18	7	22	56	19	12	64	0	15	4	9	0	23	31	23	6	37	
20	Concord	Bay Area	No	74	77	84	139,606	2,338	18	55	22	74	91	82	95	1	94	46	75	6	98	94	88	95	79	A lo largo de I-680 y el corredor de I-680, Áreas de Concord, Comunidades por el corredor de Highway 4
21	Corte Madera	Bay Area	No	11	7	24	10,776	2,489	18	25	8	45	91	62	85	0	35	5	20	1	10	11	48	19	32	
22	Cotati	Bay Area	No	47	52	17	15,398	1,167	8	48	8	40	77	80	67	0	38	6	12	0	49	26	30	54	58	
23	Cupertino	Bay Area	No	40	18	24	61,246	1,094	53	78	17	62	82	78	83	1	68	18	47	3	6	20	93	11	69	La mayoría de Cupertino
24	Daly City	Bay Area	No	71	58	70	108,182	9,439	31	80	8	33	90	78	98	0	93	34	29	4	75	63	96	63	72	
25	Danville	Bay Area	No	7	7	31	46,621	1,553	18	42	22	50	93	66	80	0	40	17	30	1	24	15	54	14	56	A lo largo de I-680 y el corredor de I-680
26	Discovery Bay	Bay Area	No	55	38	31	8,597	204	20	12	40	30	23	9	39	0	23	6	4	0	58	60	76	32	65	
27	Dublin	Bay Area	No	39	23	47	35,116	4,105	31	94	22	44	96	88	92	0	70	11	22	0	28	45	96	31	40	A lo largo de I-680 y el corredor de I-680, Áreas de Dublin, corredor de I-580, Justo norte del intercambio de I-680 y I-580
28	El Cerrito	Bay Area	No	52	39	70	28,532	2,878	31	86	11	58	79	85	86	0	91	16	21	2	69	43	90	61	79	Corredor de I-80
29	El Sobrante	Bay Area	No	48	49	17	20,571	3,169	18	41	11	57	87	54	72	0	45	12	17	0	80	63	68	42	81	
30	Emeryville	Bay Area	Yes	79	52	70	25,860	10,165	31	96	8	49	99	92	97	1	94	9	11	1	99	55	100	74	64	Partes grandes de of Emeryville
31	Fairfax	Bay Area	No	15	10	1	9,258	170	11	11	8	42	69	10	61	0	20	4	4	0	23	8	95	21	10	
32	Fairfield	Bay Area	No	74	91	77	109,370	924	18	77	26	67	88	91	85	4	75	41	79	5	97	91	94	89	95	Corredor de I-80, Partes de Fairfield
33	Fremont	Bay Area	No	65	41	70	208,700	4,580	43	92	22	40	98	86	96	0	86	69	132	9	77	80	93	58	77	A lo largo de I-680 y el corredor de I-680
34	Gilroy	Bay Area	Yes	90	78	63	55,437	346	18	84	26	12	75	47	89	3	70	23	27	1	76	78	67	84	88	Áreas de Gilroy
35	Glen Ellen	Bay Area	No	7	23	3	5,283	133	9	6	11	46	13	8	49	1	6	3	2	0	12	12	4	33	30	
36	Greenbrae	Bay Area	No	14	10	17	11,258	2,994	12	38	8	43	80	41	63	0	53	4	2	3	12	8	48	15	14	
37	Half Moon Bay	Bay Area	No	43	14	17	10,116	229	33	9	11	27	74	9	91	2	8	3	4	0	39	6	36	30	57	
38	Hayward	Bay Area	Yes	80	82	84	161,824	6,735	31	95	17	60	96	91	94	0	88	56	61	18	96	97	98	87	84	Corredor de I-580, Partes de Hayward
39	Hercules	Bay Area	No	38	26	39	21,004	4,865	18	44	11	59	86	73	88	0	38	4	16	0	70	59	89	18	28	Hercules
40	Lafayette	Bay Area	No	6	5	17	26,768	1,199	18	35	17	57	95	64	80	0	45	15	17	1	14	24	18	33	38	
41	Larkspur	Bay Area	No	4	1	11	6,027	3,063	12	29	8	42	53	26	78	0	37	9	2	0	3	2	6	4	21	

Tabla B-2 Tabla de Metricas

Núm. de ref	Ciudad/Área	Distrito de Aire	Contiene una DAC en la Lista de SB 535 CES3.0	Puntaje de CES 3.0 (percentil)	Índice de Lugares Saludables de CA (percentil)	Puntaje de EISM (percentil)	Población total	Densidad (población por milla cuadrada)	PM2.5 (percentil)	PM de diésel (percentil)	Ozono (percentil)	Liberaciones toxicas (percentil)	Tránsito (percentil)	Móvil (percentil)	Estacionarias (percentil)	Fuentes estacionarias grandes (conteo)	Áreas extendidas (percentil)	Escuelas	Guarderías infantiles	Hospitales	Asma (percentil)	Bajo peso al nacer (percentil)	Enfermedad cardiovascular (percentil)	Pobreza (percentil)	Desempleo (percentil)	Nominaciones Incluidas en el Área
42	Livermore	Bay Area	No	52	52	55	91,199	255	41	86	40	33	95	73	93	5	63	31	56	5	37	81	95	63	36	A lo largo de I-680 y el corredor de I-680 y de I-580, Por el intercambio de I-680 and I-580, Areas de Livermore
43	Los Altos	Bay Area	No	11	3	11	45,279	2,570	53	71	17	50	80	58	79	0	73	27	34	2	2	10	90	11	19	
44	Los Gatos	Bay Area	No	14	18	17	42,763	582	53	61	22	27	80	63	79	0	66	18	30	5	7	12	66	21	32	
45	Martinez	Bay Area	Yes	79	60	47	55,694	722	20	79	22	94	79	60	99	8	96	20	25	4	98	80	97	70	85	A lo largo de I-680, Comunidades por el corredor de Highway 4, corredor de I-80, Martinez
46	Menlo Park	Bay Area	No	46	48	63	39,231	3,656	41	70	11	38	89	75	98	1	76	17	29	2	32	7	39	57	71	
47	Mill Valley	Bay Area	No	6	11	24	29,985	2,532	18	24	8	45	85	64	73	0	35	13	34	1	10	10	25	33	37	
48	Millbrae	Bay Area	No	49	24	47	21,532	6,428	31	73	8	27	78	70	82	0	94	7	12	1	48	24	79	19	41	Millbrae, Partes de Millbrae
49	Milpitas	Bay Area	No	59	45	70	66,945	3,690	53	89	22	42	100	74	84	0	84	20	41	1	17	47	94	54	79	A lo largo de interstate 680 y 237
50	Moraga	Bay Area	No	0	3	6	14,477	883	20	11	17	50	23	12	37	0	18	7	6	1	2	20	1	13	49	
51	Morgan Hill	Bay Area	Yes	80	56	55	44,915	70	41	81	26	17	84	50	74	1	60	22	25	2	42	65	81	64	82	
52	Moss Beach	Bay Area	No	14	10	3	6,018	687	31	6	8	23	3	8	50	0	21	1	1	2	34	8	44	9	2	
53	Mountain View	Bay Area	No	57	37	55	67,203	3,109	53	83	17	42	97	83	88	2	86	23	20	4	10	33	93	56	96	
54	Napa	Bay Area	No	73	74	47	100,595	171	20	49	22	62	57	53	89	2	73	54	47	6	89	71	86	100	71	Áreas de Napa Valley
55	Newark	Bay Area	Yes	79	43	47	47,962	971	41	86	17	35	92	73	84	5	72	21	21	0	81	79	75	58	55	
56	Novato	Bay Area	No	39	37	31	58,652	1,000	12	25	11	56	93	59	88	1	49	23	33	2	58	36	81	55	67	
57	Oakland	Bay Area	Yes	97	94	90	357,664	7,294	31	98	8	58	100	92	96	4	99	173	183	21	100	97	100	95	96	Este de Oakland, corredor I-80, Muchas partes de Oakland, Aeropuerto de Oakland
58	Oakley	Bay Area	Yes	76	71	55	38,134	579	18	76	40	34	42	22	55	0	30	12	19	0	90	94	78	64	77	Áreas de Pittsburg, Comunidades por el Highway 4, Partes de Bay Point, Partes de Oakland
59	Orinda	Bay Area	No	12	3	11	18,596	790	31	40	11	53	94	42	43	0	20	11	9	1	7	10	83	3	49	
60	Pacifica	Bay Area	No	20	15	11	37,296	2,486	31	63	8	26	40	34	82	0	72	13	19	2	56	49	83	25	67	
61	Palo Alto	Bay Area	Yes	87	66	63	90,540	5,170	41	73	17	37	96	83	90	0	92	41	64	6	78	47	76	80	74	Partes de East Palo Alto
62	Penngrove	Bay Area	No	12	21	6	4,865	349	9	11	11	44	36	9	34	0	6	1	4	0	17	6	59	29	22	
63	Pescadero	Bay Area	No	37	24	6	4,005	22	43	2	17	16	1	2	39	0	2	5	1	0	3	2	78	49		
64	Petaluma	Bay Area	No	51	41	47	75,828	200	11	52	11	99	73	77	82	1	63	69	52	6	61	61	83	62	67	
65	Pinole	Bay Area	No	62	32	31	11,199	2,245	18	53	11	57	89	54	63	0	30	2	11	0	70	54	88	45	20	Corredor de I-80, Pinole
66	Pittsburg	Bay Area	Yes	95	84	77	70,435	2,440	18	61	26	83	86	68	100	10	63	27	24	2	99	97	93	85	97	Áreas de Pittsburg, comunidades por el Highway 4, Partes de Bay Point, Partes de Oakland
67	Pleasant Hill	Bay Area	No	27	19	55	31,218	4,261	18	71	22	60	90	81	78	0	69	22	34	2	55	31	57	31	71	A lo largo de interstate 680, Pleasant Hill
68	Pleasanton	Bay Area	No	37	23	63	71,617	1,486	31	93	26	39	96	69	87	1	57	31	37	3	30	49	99	29	54	A lo largo del intercambio de I-680 y I-580, Áreas de Pleasanton, corredor de I-580, Pleasanton
69	Point Reyes Station	Bay Area	No	3	22	1	1,774	14	8	1	8	25	3	1	34	0	2	1	0	0	2	0	0	49	3	
70	Portola Valley	Bay Area	No	7	1	3	6,494	420	43	10	11	31	40	9	46	0	6	5	3	1	0	3	50	4	10	
71	Redwood City	Bay Area	Yes	80	69	63	111,589	1,243	43	54	11	38	99	80	94	1	92	43	75	3	89	43	92	85	67	Partes de Redwood City
72	Richmond	Bay Area	No	38	37	31	5,604	6,220	31	41	8	59	92	78	51	0	79	6	6	0	77	57	15	40	16	I-80 corredor, Most of Richmond, North Richmond, Point Richmond
73	Nominacion de Richmond	Bay Area	Yes	95	84	70	138,983	4,926	31	95	11	72	92	82	100	4	88	48	67	6	100	92	96	85	92	I-80 corredor, Most of Richmond, North Richmond, Point Richmond
74	Rodeo	Bay Area	Yes	81	55	39	5,298	1,455	18	41	11	78	78	26	100	2	14	3	3	0	98	75	92	46	88	Corredor de I-80, Rodeo
75	Rohnert Park	Bay Area	No	40	63	39	36,123	5,226	8	48	8	39	62	85	66	0	63	13	14	0	56	61	60	69	72	
76	Saint Helena	Bay Area	No	39	46	31	7,682	136	31	13	11	35	45	15	82	0	21	8	8	0	32	16	91	66	46	
77	San Anselmo	Bay Area	No	3	5	6	17,253	2,400	11	20	8	43	79	32	81	0	51	10	18	1	6	7	28	19	36	
78	San Bruno	Bay Area	Yes	75	35	47	41,114	6,728	31	92	8	28	93	75	85	0	97	14	15	1	76	55	89	35	46	
79	San Carlos	Bay Area	No	38	30	39	30,066	4,173	41	54	11	44	86	76	94	0	87	16	18	0	26	22	70	39	41	

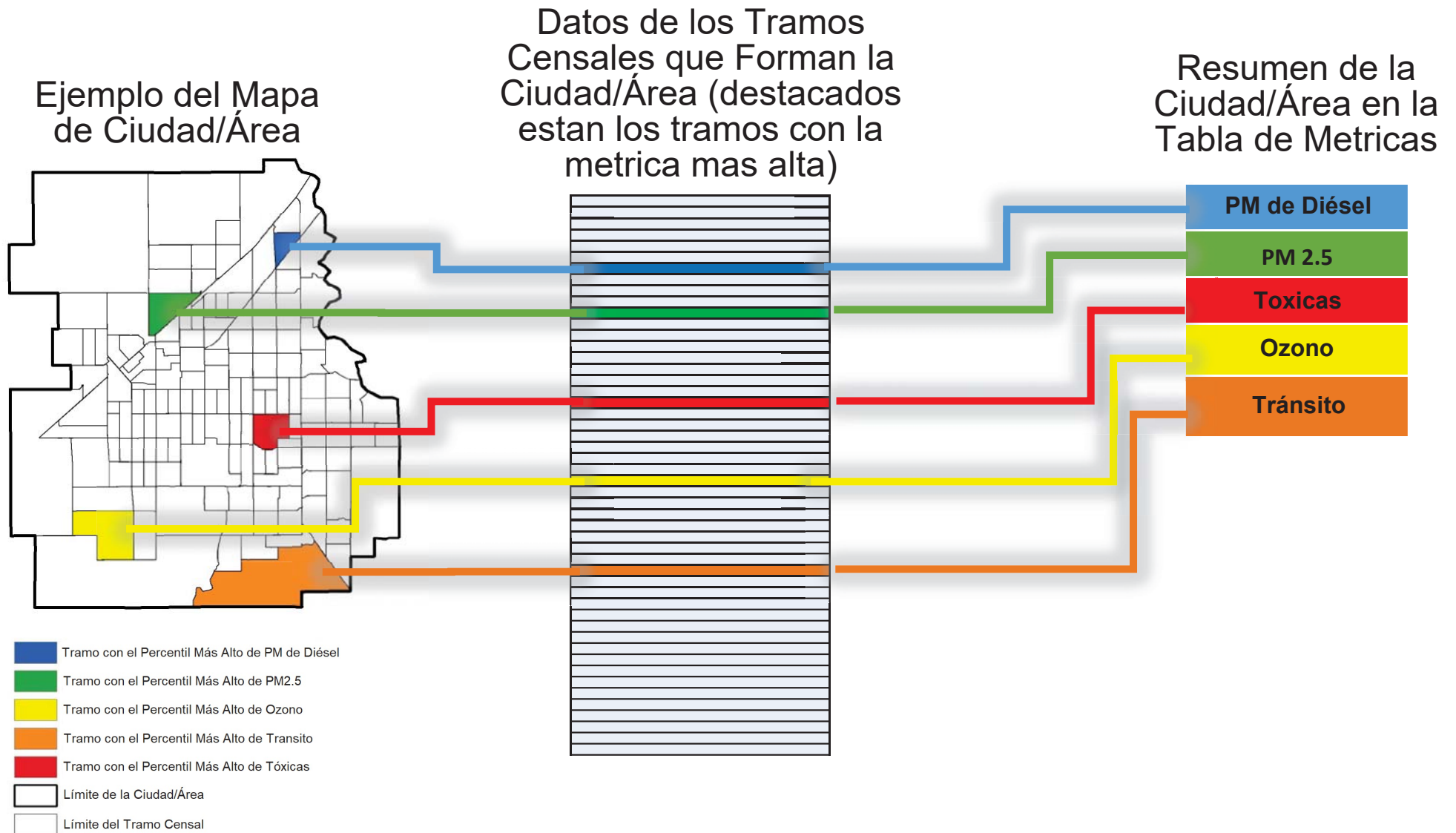
Tabla B-2 Tabla de Metricas

Núm. de ref	Ciudad/Área	Distrito de Aire	Contiene una DAC en la Lista de SB 535 CES3.0	Puntaje de CES 3.0 (percentil)	Índice de Lugares Saludables de CA (percentil)	Puntaje de E.JSM (percentil)	Población total	Densidad (población por milla cuadrada)	PM2.5 (percentil)	PM de diésel (percentil)	Ozono (percentil)	Liberaciones toxicas (percentil)	Tránsito (percentil)	Móvil (percentil)	Estacionarias (percentil)	Fuentes estacionarias grandes (conteo)	Áreas extendidas (percentil)	Escuelas	Guarderías infantiles	Hospitales	Asma (percentil)	Bajo peso al nacer (percentil)	Enfermedad cardiovascular (percentil)	Pobreza (percentil)	Desempleo (percentil)	Nominaciones incluidas en el Área
80	San Francisco	Bay Area	Yes	90	99	84	805,235	15,531	31	100	8	44	98	95	100	8	100	235	399	36	98	69	100	99	99	Áreas de Bay View Hunters Point, Áreas de Chinatown, Áreas de Tenderloin, comunidades en el este de San Francisco, corredor de I-
81	San Geronimo	Bay Area	No	0	6	1	3,656	373	9	2	8	40	12	4	38	0	12	3	4	0	10	0	2	20	15	
82	San Jose	Bay Area	Yes	92	93	90	971,546	5,355	53	95	22	56	98	90	98	7	97	333	446	30	80	82	99	97	94	A lo largo de I- 680 y el corredor de I- 680, Áreas cerca de Alviso, corredor de I-237, La mayoría de San Jose Corredor de I-580, Partes de San Leandro
83	San Leandro	Bay Area	Yes	84	78	84	111,071	6,342	31	92	11	61	99	85	99	1	85	27	41	12	94	81	90	85	93	Corredor de I-580, Partes de San Leandro
84	San Lorenzo	Bay Area	No	63	49	70	28,049	8,137	31	95	11	49	98	89	97	0	68	16	22	0	86	82	88	44	81	Corredor de I-580, Partes de San Leandro
85	San Martin	Bay Area	No	57	28	17	9,949	282	18	28	26	9	54	13	54	0	8	2	0	2	52	76	86	24	21	
86	San Mateo	Bay Area	No	62	44	70	131,801	6,976	41	71	11	39	95	80	94	1	90	43	82	3	74	38	95	63	89	
87	San Pablo	Bay Area	No	30	43	24	2,548	4,377	20	45	8	58	93	65	51	0	55	2	3	0	81	50	24	54	5	San Pablo
88	San Quentin	Bay Area	No		0	0	4,854	119,749	18	38	8	47		39	93	0	22	0	0	0	1	6				
89	San Rafael	Bay Area	No	69	74	55	70,235	2,097	18	46	8	46	98	73	88	0	74	37	56	9	45	34	36	97	82	Áreas de San Rafael
90	San Ramon	Bay Area	No	19	17	39	79,582	2,494	31	43	22	47	89	69	67	0	64	21	41	4	41	49	91	41	41	A lo largo de I- 680 y el corredor de I- 680, Áreas del norte de San Ramon
91	Santa Clara	Bay Area	Yes	77	44	70	114,192	6,470	53	95	17	57	84	75	99	6	97	37	64	3	35	52	95	74	58	
92	Santa Rosa	Bay Area	Yes	76	69	55	214,081	1,124	18	82	11	30	84	91	82	1	77	109	90	13	82	82	68	85	92	Partes de Santa Rosa
93	Saratoga	Bay Area	No	9	7	11	30,158	1,792	53	44	22	41	69	53	65	0	42	12	15	4	3	12	81	8	30	
94	Sausalito	Bay Area	No	38	65	39	10,003	3,566	18	26	8	46	93	51	66	0	37	5	9	0	42	13	93	85	86	
95	Sebastopol	Bay Area	No	30	49	11	23,628	530	8	24	8	26	42	29	56	0	18	24	17	3	48	29	78	43	55	
96	Sonoma	Bay Area	No	32	57	11	35,325	330	12	20	17	57	49	36	66	0	40	17	16	5	16	43	51	72	67	Áreas rurales de of Sonoma Valley
97	South San Francisco	Bay Area	Yes	81	55	55	63,231	6,071	31	89	8	30	82	78	95	1	83	20	30	1	74	54	96	67	74	
98	Stanford	Bay Area	No	18	26	24	18,415	5,316	41	61	11	34	50	47	87	2	66	8	9	0	0	2	16	73	38	
99	Stinson Beach	Bay Area	No	2	8	1	2,311	128	9	1	8	33	3	2	36	0	5	2	2	0	2	2	1	35	21	
100	Suisun City	Bay Area	No	58	55	47	25,615	221	18	77	26	61	35	70	85	0	50	4	24	0	92	82	67	61	85	
101	Sunnyvale	Bay Area	No	59	40	63	146,806	8,311	53	78	17	51	93	85	93	0	87	44	75	4	47	35	91	52	58	Corredor de I-237
102	Travis AFB	Bay Area	No	26	88	47	3,830	486	18	9	26	54	33	33	62	0	41	3	5	0	20	74	40	62	17	
103	Union City	Bay Area	Yes	79	63	63	74,952	1,925	31	91	17	57	92	82	90	3	67	18	32	1	90	84	96	56	71	
104	Vallejo	Bay Area	Yes	87	100	77	117,126	2,397	18	61	17	69	93	88	89	0	84	36	83	5	100	98	100	99	100	Mucho de Vallejo
105	Walnut Creek	Bay Area	No	41	63	63	88,832	2,970	18	76	22	57	96	85	85	0	97	33	52	7	46	62	63	40	81	A lo largo de I- 680 y el corredor de I- 680, Walnut Creek
106	Nominacion de West Oakland	Bay Area	Yes	88	94	90	25,019	3,504	31	99	8	45	92	90	95	1	97	17	15	0	99	36	100	97	99	Corredor de I-80, Port of Oakland
107	Windsor	Bay Area	No	54	39	39	20,426	1,218	33	40	11	15	51	60	79	0	25	9	10	0	41	60	52	39	58	
108	Yountville	Bay Area	No	15	24	11	2,933	1,923	20	22	17	51	51	12	61	0	18	1	2	1	9	6	51	29	26	
109	Brawley	Imperial	Yes	87	99	84	26,008	137	31	42	69	15	26	23	0	4	28	16	5	2	98	82	71	96	100	Comunidades conocidas como Colonias
110	Nominacion de Calexico El Centro Heber	Imperial	Yes	95	98	84	97,710	617	95	78	78	49	93	51	0	2	100	52	43	1	95	96	86	99	100	Herber, El Centro
111	Calipatria	Imperial	Yes	82	89	77	9,608	31	20	5	61	21	5	1	67	6	2	5	1	0	70	54	55	83	96	Comunidades conocidas como Colonias, Niland
112	El Centro	Imperial	Yes	87	80	55	3,685	47	31	6	74	22	19	8	0	0	16	2	0	0	94	94	42	79	84	Comunidades conocidas como Colonias, Herber, Seeley
113	Holtville	Imperial	No	72	78	63	8,123	69	53	9	74	43	8	7	0	0	6	8	3	0	92	96	32	81	89	
114	Imperial	Imperial	No	72	43	63	12,047	173	31	11	74	13	29	9	0	1	19	6	2	1	83	90	16	26	78	
115	Thermal Imperial County	Imperial	No	65	95	47	10,389	9	12	4	74	10	13	3	47	1	2	3	0	0	42	56	46	97	98	Comunidades conocidas como Colonias, Comunidades de Salton Sea
116	Westmorland	Imperial	Yes	84	81	77	2,640	31	20	7	69	7	9	7	0	0	5	3	0	0	99	99	78	91	76	

Tabla B-2 Tabla de Metricas

Núm. de ref	Ciudad/Área	Distrito de Aire	Contiene una DAC en la Lista de SB 535 CES3.0	Puntaje de CES 3.0 (porcentaje)	Índice de Lugares Saludables de CA (porcentaje)	Puntaje de EISM (porcentaje)	Población total	Densidad (población por milla cuadrada)	PM2.5 (porcentaje)	PM de diésel (porcentaje)	Ozono (porcentaje)	Liberaiones toxicas (porcentaje)	Tránsito (porcentaje)	Móvil (porcentaje)	Estacionarias (porcentaje)	Fuentes estacionarias grandes (conteo)	Áreas extendidas (porcentaje)	Escuelas	Guarderías infantiles	Hospitales	Asma (porcentaje)	Bajo peso al nacer (porcentaje)	Enfermedad cardiovascular (porcentaje)	Pobreza (porcentaje)	Desempleo (porcentaje)	Nominaciones Incluidas en el Área
117	Winterhaven	Imperial	No	73	97	55	4,318	2	20	7	65	20	4	7	0	1	3	7	1	0	85	59		86	99	Comunidades conocidas como Colonias, Comunidades de Salton Sea
118	Alpine	San Diego	No	33	54	6	18,191	168	84	9	82	23	36	23	84	0	14	7	9	0	29	32	32	45	55	
119	Bonita	San Diego	No	46	43	17	26,501	1,724	84	60	26	50	93	73	92	0	43	8	8	1	53	40	92	40	63	
120	Bonsall	San Diego	No	25	29	6	4,564	242	31	21	53	15	58	18	71	0	13	6	0	0	35	26	58	19	36	
121	Borrego Springs	San Diego	No	44	67	47	4,440	4	11	1	78	3	1	0	46	0	0	4	3	0	4	28	45	78	99	
122	Camp Pendleton	San Diego	No	52	86	24	37,452	179	20	8	53	26	94	9	67	0	5	6	3	0	12	8	25	72	86	
123	Campo	San Diego	No	55	84	11	7,589	17	33	2	69	24	4	2	48	0	1	13	2	0	42	32	23	68	88	
124	Cardiff By the Sea	San Diego	No	10	12	11	5,355	3,963	53	42	32	15	91	69	92	0	38	2	0	0	23	19	21	19	2	
125	Carlsbad	San Diego	No	35	71	55	109,273	2,801	53	77	40	37	96	78	97	2	71	35	35	4	27	30	81	56	69	
126	Chula Vista	San Diego	Yes	88	94	77	226,267	4,995	95	82	26	70	95	84	100	5	94	78	113	6	77	61	88	96	95	
127	Coronado	San Diego	No	21	63	47	18,179	973	69	98	22	53	59	53	99	0	90	9	9	2	13	1	33	39	64	
128	Del Mar	San Diego	No	8	5	24	22,387	1,281	53	29	40	13	98	67	94	0	47	10	9	1	3	4	56	12	15	
129	Descanso	San Diego	No	28	36	6	2,122	13	55	1	74	9	1	1	44	0	7	2	0	0	58	60	21	37		
130	El Cajon	San Diego	Yes	88	96	77	157,190	2,456	69	58	69	38	85	84	100	3	89	64	52	11	71	74	97	98	97	
131	Encinitas	San Diego	No	34	42	39	51,615	3,528	53	43	40	22	95	85	99	0	88	18	32	6	7	13	82	48	52	
132	Escondido	San Diego	No	73	97	63	182,716	1,179	53	65	61	16	90	81	99	5	84	59	70	9	43	46	75	99	74	
133	Fallbrook	San Diego	No	51	82	55	42,740	397	18	17	74	28	79	29	95	0	78	24	21	2	29	37	88	76	74	
134	Imperial Beach	San Diego	No	60	81	55	26,270	5,942	94	18	22	53	57	42	99	0	100	8	20	0	82	45	71	86	90	
135	Jamul	San Diego	No	22	86	11	18,958	91	95	9	40	44	49	7	72	0	8	10	4	0	3	18	73	38	19	
136	Julian	San Diego	No	24	46	6	3,075	53	41	2	74	4	2	2	53	0	3	10	1	0	10	27	99	45	19	
137	La Jolla	San Diego	No	24	44	31	55,686	4,149	53	63	32	26	88	87	100	2	93	13	20	8	5	4	92	81	61	
138	La Mesa	San Diego	No	72	83	70	76,892	5,020	66	68	53	31	92	86	98	1	83	29	38	11	82	72	91	75	82	
139	Lakeside	San Diego	No	51	67	31	44,394	604	66	34	65	25	48	29	92	0	56	18	23	2	48	57	93	71	84	
140	Lemon Grove	San Diego	No	75	69	77	26,043	6,475	66	56	32	35	87	77	99	0	68	10	16	2	76	52	94	81	93	
141	National City	San Diego	Yes	83	90	77	51,950	10,222	66	97	26	53	94	83	99	0	74	18	33	5	85	77	89	93	93	
142	Oceanside	San Diego	No	71	87	63	170,526	3,785	41	56	40	27	94	72	99	0	80	48	65	3	62	64	89	82	93	
143	Pauma Valley	San Diego	No	20	61	17	7,458	66	11	9	69	14	11	4	41	1	5	2	0	0	9	9	8	56	64	
144	Nominacion de los Vecindarios Cerca al Puerto	San Diego	Yes	99	97	84	53,049	6,575	69	100	26	78	87	89	100	0	81	22	14	1	97	77	93	99	97	Barrio Logan, Logan Heights, Sherman Heights, West National City
145	Poway	San Diego	No	28	33	39	42,472	1,329	53	22	53	18	55	34	95	0	45	14	29	3	15	31	92	55	56	
146	Ramona	San Diego	No	27	68	24	38,047	256	54	9	65	12	25	15	93	0	23	17	11	0	17	40	56	63	74	
147	Rancho Santa Fe	San Diego	No	5	20	6	4,973	424	53	12	40	13	19	13	65	0	12	4	3	0	0	3	9	23	13	
148	San Diego	San Diego	Yes	86	98	84	1,175,273	4,407	95	100	53	78	99	95	100	26	99	357	538	34	97	74	100	99	98	
149	San Marcos	San Diego	No	66	91	77	86,637	2,123	53	64	61	33	81	67	99	0	81	31	38	1	30	30	80	98	59	
150	Nominacion de San Ysidro Otay Mesa	San Diego	Yes	77	90	77	34,594	1,472	95	67	17	73	100	69	99	3	46	10	16	0	69	70	69	94	97	
151	Santee	San Diego	No	69	66	77	69,647	1,522	66	69	40	26	65	76	98	1	82	22	23	2	40	50	73	61	76	
152	Solana Beach	San Diego	No	19	23	31	11,495	2,946	53	51	32	14	92	73	97	0	74	9	8	0	13	8	31	38	30	
153	Spring Valley	San Diego	No	55	89	63	58,800	4,866	82	56	40	40	85	77	95	0	58	12	22	2	79	40	85	78	97	
154	Valley Center	San Diego	No	24	64	6	17,608	186	31	12	61	11	43	10	61	0	11	14	5	0	12	26	53	58	55	
155	Vista	San Diego	No	48	90	55	101,693	3,077	43	64	53	46	88	67	96	1	72	34	33	4	63	47	84	96	65	
156	Warner Springs	San Diego	No	22	79	11	3,192	6	11	0	78	7	1	1	41	0	1	7	2	0	10	10	11	69	93	
157	Fiddletown	Amador	No	38	44	6	4,672	37	8	3	78	8	3	5	0	0	6	2	1	0	43	49	43	41	46	
158	Ione	Amador	No	58	49	17	9,019	79	18	5	74	12	9	6	0	2	7	14	3	0	77	92	44	44	82	
159	Jackson	Amador	No	46	35	11	2,995	69	5	2	74	7	11	4	0	0	5	0	4	1	98	94	30	28	99	
160	Pine Grove	Amador	No	38	34	3	4,740	167	4	2	74	6	19	10	0	0	8	2	1	1	75	60	50	46	75	
161	Pioneer	Amador	No	35	61	3	5,774	28	4	2	78	5	7	4	45	0	5	1	1	0	85	78	44	50	88	
162	Plymouth	Amador	No	50	0	6	5,871	78	41	3	74	11	1	5	0	0	5	0	0	1	55	92	27	36	79	
163	Sutter Creek	Amador	No	53	68	11	5,020	307	5	2	74	7	15	5	0	1	13	3	2	0	86	71	23	51	87	
164	Nominacion de Antelope Valley	Antelope Valley	Yes	78	99	90	375,119	293	18	30	98	46	77	76	86	2	94	144	185	7	99	99	100	100	99	
165	Berry Creek	Butte	No	41	83	3	5,157	12	12	2	74	1	2	1	40	0	1	6	1	0	72	85	12	72	90	
166	Biggs	Butte	No	54	63	39	3,404	27	20	11	65	10	1	4	44	0	4	5	2	0	65	96	68	61	81	
167	Chico	Butte	Yes	85	94	70	100,826	625	41	66	65	10	55	72	80	0	62	43	61	9	54	64	83	99	97	

Tabla B-2 Tabla de Metricas

Núm. de ref.	Ciudad/Área	Distrito de Aire	Contiene una DAC en la Lista de SB 535 CES3.0	Puntaje de CES 3.0 (percentil)	Índice de Lugares Saludables de CA (percentil)	Puntaje de EISM (percentil)	Población total	Densidad (población por milla cuadrada)	PM2.5 (percentil)	PM de diésel (percentil)	Ozono (percentil)	Libraciones toxicas (percentil)	Tránsito (percentil)	Móvil (percentil)	Estacionarias (percentil)	Fuentes estacionarias grandes (conteo)	Áreas extendidas (percentil)	Escuelas	Guarderías infantiles	Hospitales	Asma (percentil)	Bajo peso al nacer (percentil)	Enfermedad cardiovascular (percentil)	Pobreza (percentil)	Desempleo (percentil)	Nominaciones incluidas en el Área
168	Durham	Butte	No	32	32	11	5,297	39	33	13	65	11	6	5	42	0	6	4	3	0	28	34	60	37	24	
169	Forest Ranch	Butte	No	21	30	6	5,266	24	12	3	69	4	2	3	40	0	2	2	0	0	27	32	36	32	40	
170	Gridley	Butte	No	60	71	55	10,936	148	20	23	65	9	9	10	52	1	10	9	8	2	59	88	39	72	88	
171	Magalia	Butte	No	28	74	6	8,591	582	41	7	74	1	9	17	58	0	27	2	0	0	75	95	66	58	98	
172	Oroville	Butte	Yes	81	99	70	56,571	130	41	18	78	2	30	48	71	2	26	45	27	4	90	99	97	95	98	
173	Paradise	Butte	No	45	69	31	23,952	357	41	10	78	6	39	23	66	0	27	20	12	5	59	85	80	65	86	
174	Angels Camp	Calaveras	No	29	57	17	4,463	74	5	3	74	16	10	6	0	0	8	9	1	0	27	78	4	43	6	
175	Arnold	Calaveras	No	19	73	3	6,604	36	3	1	78	5	23	6	0	0	4	3	3	0	44	94	67	54	67	
176	Copperopolis	Calaveras	No	43	39	17	4,434	26	12	1	74	34	3	2	0	0	3	1	0	0	59	79	2	32	63	
177	Mountain Ranch	Calaveras	No	26	68	6	6,969	39	4	1	74	6	5	3	0	0	3	11	1	2	67	44	27	41	64	
178	Murphys	Calaveras	No	13	82	11	4,046	64	5	2	74	5	13	3	34	0	5	1	2	0	10	27	6	59	77	
179	Valley Springs	Calaveras	No	45	55	11	15,030	73	20	2	74	25	4	4	0	0	7	4	2	0	62	65	54	44	87	
180	Wilseyville	Calaveras	No	18	87	6	4,032	22	3	1	74	5	1	1	0	0	2	2	0	0	46	34	21	68	98	
181	Arbuckle	Colusa	No	55	56	39	5,183	24	12	8	53	3	2	3	45	0	6	6	2	0	34	47	14	66	48	
182	Colusa	Colusa	No	62	65	55	7,686	51	18	10	61	11	2	5	54	1	7	9	7	0	62	95	23	66	59	
183	Stonyford	Colusa	No	42	62	55	2,495	6	5	3	53	12	2	2	41	2	2	8	0	0	35	69	25	59	85	
184	Williams	Colusa	No	51	56	39	6,055	16	11	5	53	7	3	3	60	2	3	6	2	1	27	69	48	59	65	
185	Camino	El Dorado	No	15	26	17	3,408	188	9	11	82	6	9	12	0	1	5	4	0	0	47	45	2	24	88	
186	El Dorado	El Dorado	No	7	28	3	2,810	73	20	2	78	9	7	3	0	0	3	0	0	0	34	36	3	28	51	
187	El Dorado Hills	El Dorado	No	7	19	6	33,557	1,642	31	20	78	11	51	49	0	0	27	8	15	0	11	31	86	21	63	
188	El Dorado Bosque National	El Dorado	No	13	32	1	3,566	7	8	1	74	4	3	1	0	0	1	5	1	0	28	31	16	46	58	
189	Georgetown	El Dorado	No	23	61	11	6,781	49	8	2	78	3	1	2	0	0	2	5	0	0	13	17	83	54	68	
190	Kyburz	El Dorado	No		0	1	133	1	0	1	74	2	7	2	0	0	0	0	1	0	37	7		36		
191	Pilot Hill	El Dorado	No	6	34	6	5,044	74	18	3	78	7	6	5	0	0	7	1	2	0	19	27	42	25	31	
192	Placerville	El Dorado	No	36	63	47	38,198	302	31	8	82	7	34	26	0	0	13	33	23	5	65	60	73	58	96	
193	Pollock Pines	El Dorado	No	16	65	17	12,671	233	4	3	82	5	9	13	0	0	8	6	5	0	33	35	47	59	61	
194	Rescue	El Dorado	No	7	19	3	8,817	299	31	7	78	10	18	14	0	0	11	3	5	0	9	23	74	19	43	
195	Shingle Springs	El Dorado	No	17	61	24	29,449	310	31	8	78	11	53	58	0	1	36	18	20	0	35	62	38	58	89	
196	Somerset	El Dorado	No	16	54	3	5,896	19	4	2	78	5	1	1	0	0	1	6	3	0	25	16	29	55	91	
197	South Lake Tahoe	El Dorado	No	33	69	17	30,728	182	0	16	74	10	76	82	64	0	77	13	9	2	76	6	96	83	95	
198	Challenge	Feather River	No	11	63	6	4,941	22	11	0	78	0	0	1	34	0	3	6	1	0	13	9	28	64		
199	Live Oak	Feather River	No	65	79	47	14,023	87	20	20	69	7	18	9	62	0	7	15	4	1	37	88	62	82	89	
200	Marysville	Feather River	Yes	82	97	84	36,323	109	31	35	69	4	45	50	66	0	51	22	12	2	56	96	95	94	98	
201	Meridian	Feather River	No	67	58	63	1,561	8	20	14	61	10	0	2	61	0	6	8	0	0	85	74	25	67	63	
202	Nicolaus	Feather River	No	52	45	31	2,551	19	20	10	69	18	1	7	0	0	3	9	0	0	22	47	99	50	36	
203	Olivehurst	Feather River	Yes	87	94	84	26,658	569	31	25	65	7	32	48	58	0	28	13	13	0	53	96	81	94	100	
204	Wheatland	Feather River	No	51	53	47	4,233	101	18	9	69	6	18	8	0	1	6	6	1	0	60	84	5	42	89	
205	Yuba City	Feather River	Yes	82	91	84	76,602	616	31	58	61	7	38	55	87	6	87	36	69	6	43	90	80	94	99	
206	Elk Creek	Glenn	No	47	70	17	2,373	2	4	5	53	21	1	2	57	1	2	4	0	0	46	51	6	59	80	
207	Glenn	Glenn	No	21	86	31	1,564	8	31	11	61	18	1	1	35	0	7	1	0	0	19	37	1	43	78	
208	Orland	Glenn	No	48	80	47	16,549	136	41	13	61	10	11	19	43	0	29	20	6	1	45	58	19	78	82	
209	Willows	Glenn	No	69	62	47	7,636	857	31	18	61	51	7	20	0	0	21	14	4	2	70	88	31	65	67	
210	Bishop	Great Basin Unified	No	38	52	55	16,063	7	2	3	91	2	30	17	0	0	23	16	9	2	58	61	83	66	33	
211	Bridgeport	Great Basin Unified	No	22	22	11	2,502	2	0	0	69	3	1	1	47	0	0	11	1	0	0	3	54	35	79	
212	Death Valley	Great Basin Unified	No	58	49	24	3,378	0	0	0	78	9	0	0	44	3	0	10	0	2	44	85	50	70	58	
213	Independence	Great Basin Unified	No	33	39	17	2,568	1	0	0	91	0	2	0	38	0	0	9	0	0	37	84	99	43	48	
214	Mammoth Lakes	Great Basin Unified	No	22	22	3	8,237	124	0	2	91	0	7	2	0	0	5	8	3	1	29	46	95	57	71	
215	Markleeville	Great Basin Unified	No	18	0	1	1,175	2	0	0	78	5	0	1	48	1	0	5	0	0	6	30		59	61	
216	Boron	Kern	No	51	91	47	2,253	99	9	9	91	14	5	8	0	2	2	2	1	0	47	87	97	85	95	
217	Caliente	Kern	No	58	85	11	1,601	3	31	3	98	16	8	4	58	1	1	3	0	0	50	91	2	76	76	

Tabla B-2 Tabla de Metricas

Núm. de ref.	Ciudad/Área	Distrito de Aire	Contiene una DAC en la Lista de SB 535 (CES3.0)	Puntaje de CES 3.0 (percentil)	Índice de Lugares Saludables de CA (percentil)	Puntaje de EISM (percentil)	Población total	Densidad (población por milla cuadrada)	PM2.5 (percentil)	PM de diésel (percentil)	Ozono (percentil)	Libraciones toxicas (percentil)	Tránsito (percentil)	Móvil (percentil)	Estacionarias (percentil)	Fuentes estacionarias grandes (conteo)	Áreas extendidas (percentil)	Escuelas	Guarderías infantiles	Hospitales	Asma (percentil)	Bajo peso al nacer (percentil)	Enfermedad cardiovascular (percentil)	Pobreza (percentil)	Desempleo (percentil)	Nominaciones Incluidas en el Área
218	California City	Kern	Yes	79	85	31	16,548	19	9	5	98	25	3	14	52	0	6	7	2	0	85	96	94	84	99	Cantil
219	Edwards	Kern	No	48	70	0	2,226	7	8	4	98	18	4	3	58	1	6	2	1	0	48	95	74	52	77	
220	Mojave	Kern	No	64	95	63	3,589	189	8	11	98	36	14	11	74	0	11	6	1	0	99	98	93	85	89	Mojave
221	Ridgecrest	Kern	No	54	93	39	34,658	87	8	22	85	5	10	38	44	1	23	22	6	3	73	100	76	96	98	
222	Rosamond	Kern	No	71	94	70	24,848	29	31	27	98	17	32	36	62	3	9	10	11	0	75	96	83	75	97	
223	Tehachapi	Kern	No	72	62	47	29,225	217	94	41	98	17	19	37	79	0	17	13	9	1	57	97	84	63	57	
224	Weldon	Kern	No	57	89	17	4,679	13	11	1	91	7	5	2	0	0	1	2	1	2	55	99	40	75	84	
225	Wofford Heights	Kern	No	65	66	17	5,397	6	69	1	98	5	1	2	57	3	1	6	0	0	39	93	99	46	46	Kernville
226	Clearlake	Lake	No	53	97	17	11,471	714	2	10	26	1	7	22	62	0	58	5	3	1	97	68	100	97	98	
227	Clearlake Oaks	Lake	No	38	99	6	7,179	26	4	2	32	6	2	3	45	0	4	4	0	0	89	48	84	95	97	
228	Kelseyville	Lake	No	37	57	3	9,924	81	2	4	26	1	4	5	77	1	9	2	3	0	58	61	18	62	91	
229	Lakeport	Lake	No	48	66	17	15,465	130	2	8	32	1	10	20	73	0	27	20	14	3	66	85	65	68	54	
230	Lower Lake	Lake	No	36	88	17	7,227	38	5	4	32	2	6	4	51	0	3	10	1	1	96	57	32	91	100	
231	Mendocino Bosque National	Lake	No	32	83	1	3,121	7	0	1	26	6	1	1	45	0	1	8	2	0	33	40	18	80	95	
232	Middletown	Lake	No	18	50	3	7,575	62	2	2	17	1	6	4	61	1	3	12	3	0	24	11	27	46	51	
233	Nice	Lake	No	27	91	6	2,703	222	2	4	32	0	2	7	0	0	14	0	1	0	58	64	26	78	41	
234	Herlong	Lassen	No	19	84	11	3,781	6	4	1	65	18	5	1	53	1	1	7	0	0	10	10		34		
235	Janesville	Lassen	No	7	38	3	3,213	54	4	0	69	0	9	2	0	0	3	2	0	0	14	17	29	22	63	
236	Litchfield	Lassen	No	42	0	11	9,422	62	4	1	69	0	2	0	50	1	3	2	0	1	25	21		49	77	
237	McArthur Lassen County	Lassen	No	30	53	17	2,534	3	3	1	65	3	2	1	54	1	1	4	0	0	28	23	96	51	92	
238	Susanville	Lassen	No	30	91	31	14,123	68	4	3	69	2	52	20	59	0	31	22	6	2	32	33	53	71	93	
239	Terro	Lassen	No	29	80	11	1,822	1	1	61	0	0	0	0	0	1	1	4	1	0	12	48		71	79	
240	Catheys Valley	Mariposa	No	34	54	17	2,719	9	31	0	85	28	0	2	0	0	1	1	2	0	22	54	96	46	73	
241	Coulterville	Mariposa	No	25	46	3	3,352	11	12	0	82	2	0	1	0	0	2	4	1	0	42	90	3	43	53	
242	Mariposa	Mariposa	No	37	71	17	10,378	22	31	0	85	7	2	1	0	0	4	15	6	2	52	82	32	61	87	
243	Yosemite Parque National	Mariposa	No		17	3	1,802	5	2	0	82	0	1	1	0	0	0	4	0	0	21	33		57		
244	Comptche	Mendocino	No	18	37	1	5,364	53	20	2	22	0	30	3	0	0	2	5	2	0	60	25	6	50	10	
245	Covelo	Mendocino	No	23	77	6	2,587	3	5	0	32	0	0	0	0	0	1	5	1	0	79	55	1	87	93	
246	Elk	Mendocino	No	10	45	1	1,952	25	18	3	22	0	1	2	0	0	2	1	0	0	7	3	0	55	76	
247	Fort Bragg	Mendocino	No	50	63	11	12,178	65	12	8	17	0	62	20	92	0	40	10	7	2	80	49	71	77	50	
248	Hopland	Mendocino	No	12	50	3	2,082	8	2	4	22	1	3	3	0	0	1	0	0	0	73	15	8	64	92	
249	Leggett	Mendocino	No	28	77	6	4,155	6	9	1	22	0	2	1	0	0	0	10	0	0	47	26	46	74	74	
250	Philo	Mendocino	No	23	57	6	3,293	13	9	2	22	0	2	2	0	0	1	7	0	0	19	5	39	73	44	
251	Point Arena	Mendocino	No	22	60	1	3,915	12	9	1	22	0	2	0	0	0	1	8	2	0	31	6	42	55	54	
252	Potter Valley	Mendocino	No	29	48	6	1,785	15	3	2	22	0	15	1	0	0	1	5	0	0	61	16	71	45	65	
253	Redwood Valley	Mendocino	No	42	67	11	10,247	50	4	22	2	8	4	0	0	0	3	4	0	0	80	21	44	71	71	
254	Ukiah	Mendocino	No	65	91	70	27,163	151	2	26	22	3	21	49	0	80	24	12	3	86	29	78	86	98		
255	Willits	Mendocino	No	44	77	31	13,120	44	9	9	22	0	42	18	69	0	21	11	8	1	90	20	40	80	80	
256	Alturas	Modoc	No	41	68	31	3,518	323	2	1	61	0	4	9	0	0	11	11	12	2	87	99		67	59	
257	Cedarville	Modoc	No	13	0	6	1,265	2	2	0	61	2	0	0	0	0	2	3	0	2	30	78		61	67	
258	Davis Creek	Modoc	No	34	74	17	2,993	1	2	0	61	1	1	0	0	0	0	3	0	0	66	93		62	31	
259	McArthur Modoc County	Modoc	No	21	66	11	1,910	2	2	4	53	6	0	0	54	1	1	0	1	0	7	50		75	11	
260	Adelanto	Mojave Desert	Yes	92	100	63	33,960	131	11	35	98	29	50	20	90	0	9	13	6	0	94	100	99	100	100	
261	Apple Valley	Mojave Desert	No	73	93	77	77,250	231	20	38	98	43	57	32	74	1	20	32	36	2	94	99	96	91	97	
262	Baker	Mojave Desert	Yes	77	77	47	3,846	1	8	3	91	7	10	3	48	6	0	6	0	0	62	64	89	66	77	
263	Barstow	Mojave Desert	Yes	93	100	70	29,822	371	11	71	85	14	55	62	76	0	43	16	7	3	100	100	96	97	100	
264	Big Bear City	Mojave Desert	No	58	0	17	1,408	14	18	4	100	19	3	2	0	0	14	1	2	0	46	81	72	48	98	
265	Blythe	Mojave Desert	Yes	79	91	70	15,045	90	53	25	40	7	15	50	72	2	87	9	4	2	89	98	98	93	97	
266	Desert Center	Mojave Desert	No		0	17	7,800	245	66	9	40	6	0	3	0	0	2	0	0	0	89	85		29		
267	Earp	Mojave Desert	No	10	89	39	1,520	34	33	1	53	6	0	3	0	0	2	0	1	0	24	19		73	82	
268	Essex	Mojave Desert	No	67	85	47	1,688	1	12	4	78	2	3	1	57	3	1	1	1	0	100	66		82	82	
269	Fort Irwin	Mojave Desert	No	45	92	47	8,850	9	8	100	82	5	0	0	77	1	0	3	17	0	2	97	33	52	79	
270	Hesperia	Mojave Desert	Yes	78	98	63	96,785	906	31	56	98	43	74	63	86	0	33	41	31	0	78	92	81	96	95	
271	Hinkley	Mojave Desert	No	70	59	47	11,011	7	8	5	85	8	19	7	84	3	2	7	1	0	98	99	72	53	74	
272	Joshua Tree	Mojave Desert	No	27	74	39	9,024	141	2	3	98	5	15	9	50	0	2	4	2	2	85	99	34	73	88	

Tabla B-2 Tabla de Metricas

Núm. de ref.	Ciudad/Área	Distrito de Aire	Contiene una DAC en la Lista de SB 535 CES3.0	Puntaje de CES 3.0 (percentil)	Índice de Lugares Saludables de CA (percentil)	Puntaje de EISM (percentil)	Población total	Densidad (población por milla cuadrada)	PM2.5 (percentil)	PM de diésel (percentil)	Ozono (percentil)	Liberaciones tóxicas (percentil)	Tránsito (percentil)	Móvil (percentil)	Estacionarias (percentil)	Fuentes estacionarias grandes (conteo)	Áreas extendidas (percentil)	Escuelas	Guarderías infantiles	Hospitales	Asma (percentil)	Bajo peso al nacer (percentil)	Enfermedad cardiovascular (percentil)	Pobreza (percentil)	Desempleo (percentil)	Nominaciones incluidas en el Área
273	Landers	Mojave Desert	No	48	90	31	5,752	8	5	1	98	14	2	2	39	0	1	2	0	0	44	76	72	92	100	
274	Lucerne Valley	Mojave Desert	No	66	98	39	8,938	16	20	2	100	21	1	4	75	2	4	13	1	0	85	93	72	75	100	
275	Morongo Valley	Mojave Desert	No	46	84	31	9,230	217	2	6	98	5	47	15	42	0	6	6	2	1	65	94	39	75	90	
276	Needles	Mojave Desert	No	63	81	47	3,798	71	33	4	82	0	8	5	49	0	3	7	0	1	100	76		79	25	
277	Phelan	Mojave Desert	No	43	72	39	18,624	257	11	7	98	39	39	12	43	0	23	12	4	0	63	78	65	58	98	
278	Pinon Hills	Mojave Desert	No	35	79	31	7,272	226	5	5	98	35	19	10	0	0	4	1	0	0	38	73	73	64	53	
279	Ridgecrest	Mojave Desert	No	58	83	39	2,174	2	4	2	82	6	1	0	51	2	0	4	1	0	36	94	46	69	96	
280	San Bernardino	Mojave Desert	No	30	34	11	3,714	108	41	4	100	49	1	4	0	0	14	4	1	2	49	49	95	47	8	Inland Empire, Muscoy
281	Twentynine Palms	Mojave Desert	No	47	97	55	28,277	11	20	5	98	10	12	8	61	1	12	10	11	0	48	94	90	83	99	
282	Victorville	Mojave Desert	Yes	81	98	77	128,036	1,726	11	55	98	44	82	80	97	3	65	45	66	4	94	100	90	94	99	Inland Empire
283	Wrightwood	Mojave Desert	No	25	36	6	4,557	350	8	2	98	50	14	6	44	0	2	1	1	0	57	66	93	56	17	
284	Yucca Valley	Mojave Desert	No	47	83	47	17,577	328	2	6	98	6	40	15	42	0	8	6	7	1	66	94	73	75	98	
285	Aptos	Monterey Bay Unified	No	15	27	11	30,180	747	31	20	22	16	69	61	74	0	59	16	22	0	22	9	91	30	42	
286	Ben Lomond	Monterey Bay Unified	No	10	36	1	7,782	377	53	8	22	14	48	17	44	0	21	5	4	0	10	13	30	25	39	
287	Boulder Creek	Monterey Bay Unified	No	10	29	1	10,680	160	53	4	22	20	27	6	47	0	12	2	2	0	16	6	89	22	58	
288	Bradley	Monterey Bay Unified	No	43	63	17	3,778	3	8	0	26	10	1	1	55	7	3	9	1	0	24	9	40	64	51	
289	Capitola	Monterey Bay Unified	No	17	35	11	12,254	7,148	18	39	17	14	66	53	94	0	88	3	8	2	43	7	42	39	43	
290	Carmel	Monterey Bay Unified	No	2	44	3	20,639	63	4	15	17	2	43	37	91	0	99	14	12	3	2	3	66	43	9	
291	Carmel Valley	Monterey Bay Unified	No	47	83	39	11,121	29	2	2	26	1	8	1	37	0	3	3	2	0	29	45	68	88	49	
292	Castroville	Monterey Bay Unified	No	65	72	47	14,351	390	4	14	17	6	51	32	86	0	46	5	3	0	83	54	53	87	88	
293	Chualar	Monterey Bay Unified	No	47	57	24	6,112	57	2	5	26	4	34	5	53	1	5	2	3	0	36	30	45	68	18	
294	Davenport	Monterey Bay Unified	No	18	39	1	4,283	38	43	3	22	11	13	2	43	2	4	4	1	0	7	4	48	38		
295	Felton	Monterey Bay Unified	No	5	23	3	4,733	352	53	4	22	16	39	6	44	0	12	2	1	0	4	5	7	25	34	
296	Gonzales	Monterey Bay Unified	No	52	82	31	5,029	103	2	7	22	3	25	7	58	0	5	6	1	0	38	40	22	85	3	
297	Greenfield	Monterey Bay Unified	No	49	85	31	17,816	74	2	50	32	0	14	26	56	0	50	5	1	0	37	53	62	89	67	
298	Hollister	Monterey Bay Unified	No	73	65	47	46,684	276	2	71	26	12	46	41	93	1	81	30	20	3	69	86	77	76	89	
299	King City	Monterey Bay Unified	No	53	90	55	12,501	59	2	53	26	2	1	12	86	2	69	14	6	2	26	61	22	92	94	
300	Los Gatos	Monterey Bay Unified	No	3	8	1	3,423	120	41	2	22	18	6	8	34	0	4	3	0	0	2	1	20	8	55	
301	Marina	Monterey Bay Unified	Yes	75	81	31	14,155	1,878	4	15	17	4	64	29	91	0	54	5	2	0	66	58	80	73	65	
302	Monterey	Monterey Bay Unified	No	25	46	24	28,004	3,428	4	58	11	2	45	53	97	0	81	11	17	4	25	5	83	46	99	
303	Moss Landing	Monterey Bay Unified	Yes	83	87	47	9,750	342	4	17	22	5	30	16	68	1	39	5	3	0	67	36	54	93	85	
304	Pacific Grove	Monterey Bay Unified	No	2	35	17	15,050	5,066	4	40	17	2	24	30	98	0	83	7	9	3	29	12	50	32	25	
305	Paicines	Monterey Bay Unified	No	58	35	3	2,534	2	18	1	61	4	1	0	33	0	1	11	0	0	54	73	45	32	41	
306	Pebble Beach	Monterey Bay Unified	No	5	23	3	4,449	584	4	13	11	1	19	11	45	0	14	2	0	0	4	5	100	26	40	
307	Salinas	Monterey Bay Unified	Yes	81	98	70	192,968	641	4	76	17	6	67	71	95	5	92	92	68	7	94	70	95	99	89	
308	San Juan Bautista	Monterey Bay Unified	No	54	57	6	6,051	91	2	12	22	6	39	12	63	0	4	3	1	0	37	41	9	57	97	

Tabla B-2 Tabla de Metricas

Núm. de ref	Ciudad/Área	Distrito de Aire	Contiene una DAC en la Lista de SB 535 CES3.0	Puntaje de CES 3.0 (percentil)	Índice de Lugares Saludables de CA (percentil)	Puntaje de EISM (percentil)	Población total	Densidad (población por milla cuadrada)	PM2.5 (percentil)	PM de diésel (percentil)	Ozono (percentil)	Liberaciones tóxicas (percentil)	Tránsito (percentil)	Móvil (percentil)	Estacionarias (percentil)	Fuentes estacionarias grandes (conteo)	Áreas extendidas (percentil)	Escuelas	Guarderías infantiles	Hospitales	Asma (percentil)	Bajo peso al nacer (percentil)	Enfermedad cardiovascular (percentil)	Pobreza (percentil)	Desempleo (percentil)	Nominaciones Incluidas en el Área
309	Santa Cruz	Monterey Bay Unified	No	34	60	31	100,574	2,362	41	56	22	15	80	78	99	2	97	46	59	5	26	19	80	89	83	
310	Scotts Valley	Monterey Bay Unified	No	7	9	3	8,360	874	43	6	22	16	41	17	70	0	19	4	10	0	9	6	24	15	19	
311	Seaside	Monterey Bay Unified	No	55	74	47	26,916	6,199	4	44	17	4	43	58	97	0	88	7	8	0	67	39	92	83	100	
312	Soledad	Monterey Bay Unified	No	55	64	17	24,753	174	2	9	40	2	56	14	93	0	20	14	4	2	34	55	83	75	76	
313	Soquel	Monterey Bay Unified	No	5	38	3	2,963	401	33	4	22	16	16	11	57	0	9	5	1	0	15	3	12	41	28	
314	Watsonville	Monterey Bay Unified	Yes	83	95	63	84,815	651	12	57	26	13	53	44	88	2	89	39	40	4	72	43	94	92	71	
315	Arcata	North Coast Unified	No	48	85	24	13,735	405	8	10	0	8	26	60	93	3	44	16	10	1	91	50	57	94	97	
316	Bayside	North Coast Unified	No	18	29	3	5,074	204	8	5	0	8	74	10	0	0	6	9	2	0	52	13	11	55	42	
317	Big Bar	North Coast Unified	No	9	65	3	2,281	3	5	0	22	0	2	1	0	0	0	5	2	0	12	44		61	74	
318	Blocksburg	North Coast Unified	No	26	87	6	4,133	10	9	2	11	2	0	1	0	0	1	8	1	2	54	71	24	78	57	
319	Blue Lake	North Coast Unified	No	22	44	6	3,607	14	9	1	8	6	25	1	65	1	1	8	0	0	53	28	2	55	72	Blue Lake Rancheria
320	Bridgeville	North Coast Unified	No	19	47	3	4,143	10	5	2	8	7	6	0	49	0	1	6	0	0	79	57	50	57	16	
321	Crescent City	North Coast Unified	No	32	91	11	27,237	31	2	7	22	0	39	22	55	0	32	21	10	4	75	99	1	90	94	
322	Eureka	North Coast Unified	No	52	91	24	48,424	321	8	18	0	13	79	52	89	1	89	33	20	7	94	78	85	87	81	
323	Ferndale	North Coast Unified	No	28	51	6	3,220	8	5	1	8	6	5	1	0	0	3	8	2	0	35	92	44	57	13	
324	Fortuna	North Coast Unified	No	56	67	24	8,919	1,618	4	11	0	8	3	13	0	0	32	7	3	2	94	91	70	74	65	
325	Garberville	North Coast Unified	No	13	53	6	4,409	13	9	1	8	2	0	0	0	0	1	4	2	0	37	51	17	70		
326	Hayfork	North Coast Unified	No	11	78	3	3,105	5	5	0	22	0	0	0	0	0	0	6	1	0	21	100	1	76	25	
327	Hoopa	North Coast Unified	No	26	81	31	5,925	6	8	4	11	4	1	0	0	0	1	11	2	0	47	73	58	88	94	
328	Klamath	North Coast Unified	No	29	0	6	1,373	10	0	1	17	0	3	2	0	0	1	1	0	0	56	95		85	100	
329	Korbel	North Coast Unified	No	36	55	3	4,686	19	8	1	8	7	67	2	55	1	1	3	6	0	78	43	9	73	91	
330	Lewiston	North Coast Unified	No	20	61	6	7,425	7	4	0	32	5	1	1	0	0	1	16	2	2	71	96	3	71	72	
331	Loleta	North Coast Unified	No	55	58	11	4,785	104	4	4	0	7	10	7	0	0	12	8	2	0	93	89	42	60	83	
332	McKinleyville	North Coast Unified	No	14	47	6	15,604	533	8	10	8	7	7	21	0	0	31	10	7	0	80	46	39	57	76	
333	Scotia	North Coast Unified	No	43	68	24	4,976	42	2	3	8	7	3	2	82	1	2	5	3	0	94	99	21	62	28	
334	Southeast Trinity County	North Coast Unified	No	10	0	1	975	1	5	0	26	0	0	0	0	0	0	6	0	0	32	47		75		
335	Trinidad	North Coast Unified	No	20	45	6	2,983	12	4	2	8	5	2	2	0	0	1	6	1	0	90	46	15	52	63	
336	Blairsden-Graeagle	Northern Sierra	No	10	39	3	1,844	14	33	1	74	2	2	1	0	0	1	0	0	30	44		21	15		
337	Calpine	Northern Sierra	No	38	96	3	3,240	3	12	0	74	30	0	1	0	1	1	11	3	1	64	20	90	46	39	
338	Chester	Northern Sierra	No	28	60	11	3,957	8	9	2	69	6	2	1	0	1	2	2	2	2	79	84	46	47	100	
339	Crescent Mills	Northern Sierra	No	14	61	24	2,785	4	5	1	69	3	2	1	0	0	1	2	1	0	16	22	2	63	46	
340	Grass Valley	Northern Sierra	No	70	70	39	46,508	246	11	18	82	4	32	27	0	0	26	32	33	6	87	88	57	85	93	
341	Nevada City	Northern Sierra	No	40	46	11	18,852	118	5	9	82	2	11	12	0	0	11	14	15	0	66	66	49	43	77	
342	Penn Valley	Northern Sierra	No	19	47	6	6,926	127	8	4	78	3	5	6	0	0	5	4	4	0	40	50	41	49	76	
343	Portola	Northern Sierra	No	38	81	24	4,760	7	5	1	78	21	4	1	0	0	1	4	6	2	75	45	32	67	90	

Tabla B-2 Tabla de Metricas

Núm. de ref	Ciudad/Área	Distrito de Aire	Contiene una DAC en la Lista de SB 535 CES3.0	Puntaje de CES 3.0 (percentil)	Índice de Lugares Saludables de CA (percentil)	Puntaje de EISM (percentil)	Población total	Densidad (población por milla cuadrada)	PM2.5 (percentil)	PM de diésel (percentil)	Ozono (percentil)	Libraciones toxicas (percentil)	Tránsito (percentil)	Móvil (percentil)	Estacionarias (percentil)	Fuentes estacionarias grandes (conteo)	Áreas extendidas (percentil)	Escuelas	Guarderías infantiles	Hospitales	Asma (percentil)	Bajo peso al nacer (percentil)	Enfermedad cardiovascular (percentil)	Pobreza (percentil)	Desempleo (percentil)	Nominaciones Incluidas en el Área
344	Quincy	Northern Sierra	No	30	57	17	5,500	96	41	2	69	4	11	3	78	1	7	11	3	1	60	71	5	60	77	
345	Rough and Ready	Northern Sierra	No	6	37	11	5,744	753	5	3	78	2	3	2	0	0	9	3	2	0	32	43	47	32	5	
346	Soda Springs	Northern Sierra	No	31	59	1	4,348	8	1	78	21	7	3	0	0	0	1	6	1	0	39	28	10	67	54	
347	Strawberry Valley	Northern Sierra	No	26	0	1	1,161	2	31	2	74	2	6	1	0	0	0	0	0	0	35	38	47	100		
348	Truckee	Northern Sierra	No	23	38	11	16,386	331	11	14	61	35	34	26	0	0	18	12	8	2	1	1	43	40	64	
349	Cazadero	Northern Sonoma	No	6	35	3	4,120	10	11	1	17	6	3	10	0	0	2	9	0	0	10	3	8	40	14	Lower Russian River
350	Cloverdale	Northern Sonoma	No	47	60	24	9,919	119	2	9	22	2	6	28	0	0	9	8	3	1	63	38	57	80	30	
351	Forestville	Northern Sonoma	No	22	61	6	7,628	224	9	10	11	17	6	14	38	0	14	5	5	0	50	13	10	51	66	
352	Geyserville	Northern Sonoma	No	26	31	11	3,729	17	12	3	17	7	6	6	76	2	7	6	2	0	15	8	75	44	6	
353	Guerneville	Northern Sonoma	No	17	71	1	7,218	138	11	3	11	13	9	8	0	0	6	4	5	0	50	11	25	60	82	
354	Healdsburg	Northern Sonoma	No	46	52	24	19,786	144	33	14	17	15	37	80	51	0	89	13	11	3	55	33	97	59	48	
355	Occidental	Northern Sonoma	No	9	36	3	3,747	68	8	3	8	18	7	6	34	0	7	4	0	0	3	0	41	53	38	
356	Alta	Placer	No	17	38	11	2,934	23	8	8	78	0	21	24	0	0	2	3	0	0	3	0	65	39	54	
357	Applegate	Placer	No	6	35	17	3,060	184	11	9	74	3	20	44	0	0	7	1	2	0	34	9	22	41	49	
358	Auburn	Placer	No	41	83	70	41,589	463	18	22	78	10	64	78	0	0	42	27	31	6	49	40	100	80	95	
359	Carnelian Bay	Placer	No	0	0	1	1,352	123	8	8	61	29	10	29	0	0	8	0	0	0	13	4	8	8	1	
360	Colfax	Placer	No	10	41	11	6,481	257	5	8	74	3	11	35	0	0	6	6	0	0	25	20	18	49	64	
361	Foresthill	Placer	No	16	33	1	6,146	11	5	3	74	6	1	2	0	0	2	3	2	0	18	39	2	38	71	
362	Granite Bay	Placer	No	8	19	6	22,629	811	20	21	78	13	34	34	0	0	49	8	13	0	6	36	27	9	66	
363	Kings Beach	Placer	No	19	52	11	5,229	452	8	9	61	34	15	58	52	1	31	2	3	0	6	9	86	82	80	
364	Lincoln	Placer	No	42	73	47	48,108	446	31	26	74	16	35	50	97	2	59	16	23	1	36	53	72	79	91	
365	Loomis	Placer	No	16	42	39	13,506	547	18	27	74	11	51	48	83	0	26	10	15	0	18	25	12	16	74	
366	Meadow Vista	Placer	No	10	24	3	4,454	459	9	8	74	3	15	36	0	0	25	2	5	0	42	22	4	26	13	
367	Newcastle	Placer	No	10	30	17	2,879	277	18	13	74	10	43	33	0	0	12	7	0	0	21	22	9	29	51	
368	Norden	Placer	No	4	13	1	1,736	14	8	4	65	20	20	3	0	0	1	3	0	0	0	0	26	52		
369	Penryn	Placer	No	1	17	31	2,482	205	18	12	74	11	18	19	0	0	10	1	2	0	11	13	0	25	3	
370	Rocklin	Placer	No	26	52	63	56,158	2,642	18	46	74	16	79	92	97	0	46	24	26	0	57	49	87	59	89	
371	Roseville	Placer	No	65	79	90	124,136	901	20	61	74	23	91	95	82	5	74	49	71	6	56	76	64	73	79	
372	Tahoe City	Placer	No	6	0	3	3,158	76	5	8	61	26	23	50	0	0	9	3	5	0	16	9	56	3	6	
373	Tahoma	Placer	No	6	0	1	709	65	0	2	61	9	11	17	0	0	5	0	0	0	47	1	26	26		
374	Truckee	Placer	No	1	6	1	1,686	33	9	4	61	30	31	3	0	0	5	0	1	0	0	0	13	17	13	
375	Antelope	Sacramento Metro	No	42	66	24	44,945	6,996	31	35	69	23	72	36	66	0	84	14	14	0	70	76	98	69	76	
376	Carmichael	Sacramento Metro	No	57	79	47	55,675	4,497	41	53	69	27	70	61	98	0	82	19	30	7	94	51	62	69	95	
377	Citrus Heights	Sacramento Metro	No	57	88	63	76,758	5,596	33	53	74	21	97	86	100	0	97	22	39	1	75	83	68	75	95	
378	Elk Grove	Sacramento Metro	No	69	61	47	152,199	1,427	41	60	65	19	76	67	95	2	80	43	84	2	78	80	98	67	95	
379	Elverta	Sacramento Metro	No	29	52	17	8,343	781	33	9	69	25	16	11	0	0	25	4	4	0	51	67	59	50	53	
380	Fair Oaks	Sacramento Metro	No	40	54	31	41,340	3,173	33	43	78	19	63	64	97	0	81	14	22	1	49	53	90	50	86	
381	Nominacion de Florin	Sacramento Metro	Yes	91	93	77	26,649	6,350	41	59	61	20	87	79	99	0	66	9	9	4	98	99	89	88	95	
382	Folsom	Sacramento Metro	No	24	44	55	72,163	2,418	31	39	78	16	72	67	96	0	74	19	40	4	18	53	61	42	86	
383	Galt	Sacramento Metro	No	58	73	77	26,680	640	41	19	61	13	62	50	87	0	47	14	7	1	44	67	96	85	94	
384	Herald	Sacramento Metro	No	7	31	6	2,390	40	41	6	65	13	1	1	0	1	6	2	2	0	27	43	1	29	16	

Tabla B-2 Tabla de Metricas

Núm. de ref	Ciudad/Área	Distrito de Aire	Contiene una DAC en la Lista de SB 535 CES3.0	Puntaje de CES 3.0 (percentil)	Índice de Lugares Saludables de CA (percentil)	Puntaje de EISM (percentil)	Población total	Densidad (población por milla cuadrada)	PM2.5 (percentil)	PM de diésel (percentil)	Ozono (percentil)	Liberaciones toxicas (percentil)	Tránsito (percentil)	Móvil (percentil)	Estacionarias (percentil)	Fuentes estacionarias grandes (conteo)	Áreas extendidas (percentil)	Escuelas	Guarderías infantiles	Hospitales	Asma (percentil)	Bajo peso al nacer (percentil)	Enfermedad cardiovascular (percentil)	Pobreza (percentil)	Desempleo (percentil)	Nominaciones Incluidas en el Área
385	Isleton	Sacramento Metro	No	61	72	39	1,984	33	20	12	40	37	32	4	42	0	17	1	0	0	36	45	83	72	91	
386	Mather	Sacramento Metro	No	72	45	17	4,436	452	41	21	69	18	23	11	45	0	12	9	1	0	34	76	79	39	89	
387	McClellan	Sacramento Metro	Yes	91	87	63	4,644	940	41	34	69	25	48	29	75	1	39	5	3	0	94	83	87	90	87	
388	North Highlands	Sacramento Metro	No	73	90	63	26,168	5,431	41	36	69	24	85	84	79	0	92	16	9	0	96	94	66	91	89	
389	Orangevale	Sacramento Metro	No	28	69	24	36,460	3,007	31	27	78	15	74	44	97	0	82	16	18	1	50	81	56	52	77	
390	Rancho Cordova	Sacramento Metro	Yes	84	86	63	61,703	1,320	41	53	74	23	83	86	98	1	75	25	26	0	72	82	96	88	98	
391	Rio Linda	Sacramento Metro	No	69	79	47	12,255	1,519	33	14	69	30	20	18	55	0	56	8	6	0	81	98	94	73	73	
392	Sacramento	Sacramento Metro	Yes	99	99	90	726,960	3,012	41	86	69	97	97	97	100	8	95	258	316	28	99	99	100	100	100	Arcade, Del Paso, Downtown Sacramento, North Highlands, South Sacramento
393	Sloughhouse	Sacramento Metro	No	23	12	6	6,784	55	33	6	69	13	12	5	59	2	5	1	2	0	18	51	29	10	9	
394	Nominacion de South Natomas	Sacramento Metro	Yes	79	69	55	26,019	6,309	41	74	61	58	89	90	61	0	88	10	10	0	85	71	90	81	84	
395	Walnut Grove	Sacramento Metro	No	55	41	24	3,976	39	33	14	53	20	38	7	37	0	10	4	2	0	34	55	4	56	93	
396	Wilton	Sacramento Metro	No	42	43	17	7,959	78	41	11	69	14	43	9	0	0	13	4	2	0	30	49	51	35	61	
397	Arroyo Grande	San Luis Obispo	No	11	40	17	23,507	63	18	22	22	14	37	44	48	0	48	11	9	2	20	6	35	43	25	
398	Atascadero	San Luis Obispo	No	20	55	24	24,016	1,817	18	17	32	7	38	35	50	0	36	12	17	1	41	29	56	71	53	
399	Cambria	San Luis Obispo	No	9	43	3	8,576	24	5	2	22	6	6	9	34	0	10	6	5	0	19	22	11	43	13	
400	Cayucos	San Luis Obispo	No	7	50	3	2,592	828		3	17	4	5	9	0	0	11	2	0	0	29	12	92	30	5	
401	Grover Beach	San Luis Obispo	No	28	58	31	13,189	6,075		21	17	14	45	34	0	0	67	3	8	0	41	7	45	51	38	
402	Los Osos	San Luis Obispo	No	18	56	11	13,888	1,263		7	17	8	44	12	48	0	30	4	11	0	50	4	48	64	48	
403	Morro Bay	San Luis Obispo	No	44	41	31	10,462	1,196		7	17	8	20	14	51	1	12	2	5	1	25	27	99	48	34	
404	Nipomo	San Luis Obispo	No	39	49	6	24,672	317	9	18	17	26	51	23	62	1	18	9	7	0	40	19	49	57	59	
405	Oceano	San Luis Obispo	No	34	67	17	7,024	3,716		23	17	15	7,024	15	0	0	27	1	6	0	41	13	43	69	25	
406	Paso Robles	San Luis Obispo	No	47	77	24	39,088	112	20	14	32	15	29	41	37	0	33	21	23	0	54	32	86	78	62	
407	Pismo Beach	San Luis Obispo	No	9	24	3	7,637	776		14	17	11	62	49	0	0	12	2	7	0	17	17	50	42	17	
408	San Luis Obispo	San Luis Obispo	No	54	72	31	64,447	303	31	22	17	10	64	67	79	2	69	27	18	5	27	18	43	100	91	
409	Santa Margarita	San Luis Obispo	No	28	42	11	6,550	6	11	1	69	59	1	1	47	0	4	3	3	1	28	16	26	39	26	
410	Shandon	San Luis Obispo	No	34	31	3	10,043	15	12	3	65	26	6	2	46	0	2	6	2	0	41	26	34	35	10	
411	Templeton	San Luis Obispo	No	19	47	6	13,946	106	11	6	32	6	6	20	6	0	5	14	8	2	41	21	46	44	26	
412	Carpinteria	Santa Barbara	No	41	47	55	13,025	2,589	41	12	40	10	64	48	86	0	98	6	4	0	37	16	52	61	40	
413	Channel Islands	Santa Barbara	No		0	0	11	0	41	0	26	7		0	38	0	1	0	0	0	0	0				
414	Goleta	Santa Barbara	No	25	99	24	51,923	445	2	26	26	2	54	56	96	7	98	14	16	0	31	19	74	100	93	
415	Lompoc	Santa Barbara	No	53	86	55	57,742	126	2	16	22	12	17	28	75	4	74	26	28	3	65	81	91	96	98	
416	Los Olivos	Santa Barbara	No	11	14	3	3,231	26	2	1	26	2	3	1	45	0	3	5	2	0	12	10	75	28	25	
417	Los Padres NTL Forest	Santa Barbara	No	32	0	17	1,245	1	8	0	32	6	2	0	50	0	3	6	1	0	21	20	11	68	32	
418	Santa Barbara	Santa Barbara	No	67	62	63	143,078	624	20	41	40	8	76	80	90	0	99	67	56	12	66	25	96	81	87	
419	Santa Maria	Santa Barbara	No	74	95	63	147,876	336	2	51	22	23	57	54	88	5	98	58	51	5	87	35	83	99	81	
420	Solvang	Santa Barbara	No	16	21	3	5,764	635	2	4	22	3	21	9	54	0	19	2	1	2	18	17	18	31	60	
421	Anderson	Shasta	No	55	87	55	23,010	277	8	24	53	8	28	52	82	4	30	23	9	1	71	87	97	89	84	
422	Burney	Shasta	No	51	67	6	4,392	11	2	2	61	2	2	1	72	5	1	8	2	0	49	89	85	70	75	
423	Cassel	Shasta	No	33	47	6	3,083	6	3	2	61	2	1	1	0	0	3	5	1	2	38	48	1	48	76	
424	Cottonwood	Shasta	No	59	74	24	5,379	264	8	10	53	7	7	10	69	1	10	5	2	0	40	65	79	71	82	
425	Igo	Shasta	No	40	49	1	4,100	7	2	1	32	6	0	1	37	0	1	8	0	0	79	48	61	51	60	
426	Lakehead	Shasta	No	20	0	11	1,477	3	2	3	40	6	6	3	0	0	1	2	1	0	41	74		59	74	
427	Montgomery Creek	Shasta	No	15	63	3	5,195	6	2	1	40	6	1	1	0	0	1	11	0	0	10	31	60	50	56	
428	Palo Cedro	Shasta	No	6	48	6	6,975	177	8	6	40	14	5	8	38	0	8	10	2	0	24	28	25	53	58	
429	Redding	Shasta	No	61	98	63	108,282	606	8	63	40	25	62	68	81	3	49	68	58	12	87	68	93	91	95	

Tabla B-2 Tabla de Metricas

Núm. de ref.	Ciudad/Área	Distrito de Aire	Contiene una DAC en la Lista de SB 535 CES3.0	Puntaje de CES 3.0 (percentil)	Índice de Lugares Saludables de CA (percentil)	Puntaje de EISM (percentil)	Población total	Densidad (población por milla cuadrada)	PM2.5 (percentil)	PM de diésel (percentil)	Ozono (percentil)	Libraciones toxicas (percentil)	Tránsito (percentil)	Móvil (percentil)	Estacionarias (percentil)	Fuentes estacionarias grandes (conteo)	Áreas extendidas (percentil)	Escuelas	Guarderías infantiles	Hospitales	Asma (percentil)	Bajo peso al nacer (percentil)	Enfermedad cardiovascular (percentil)	Pobreza (percentil)	Desempleo (percentil)	Nominaciones incluidas en el Área	
430	Shasta Lake	Shasta	No	32	98	47	8,998	1,223	5	14	32	16	16	32	82	1	22	5	9	0	81	98	62	75	88		
431	Shingletown	Shasta	No	27	68	6	6,332	11	2	2	65	6	1	2	0	0	1	5	1	0	24	51	92	58	94		
432	Dunsmuir	Siskiyou	No	20	70	24	2,175	24	2	4	40	2	8	4	0	0	2	6	1	0	66	99	98	79	90		
433	Forks of Salmon	Siskiyou	No	17	59	1	3,412	3	0	1	32	0	0	0	0	0	1	7	2	0	27	26		76	73		
434	Fort Jones	Siskiyou	No	25	50	3	1,847	9	18	4	40	0	1	2	0	0	4	5	0	0	17	41		58	74		
435	Hornbrook	Siskiyou	No	36	0	6	652	3	18	1	40	17	3	3	0	0	0	2	0	0	57	52		87	96		
436	Macdoel	Siskiyou	No	33	75	31	3,413	4	2	1	40	13	2	2	0	0	3	12	3	0	1	38		89	94		
437	Modoc Shasta Klamath for	Siskiyou	No	16	0	6	1,409	1	2	0	40	2	1	0	0	0	0	3	1	0	26	82		58	80		
438	Montague	Siskiyou	No	28	66	11	4,105	7	4	1	40	6	3	2	0	0	2	9	0	0	29	51		66	83		
439	Mount Shasta	Siskiyou	No	18	61	11	6,991	44	2	5	40	2	17	4	0	0	2	11	5	1	60	90	14	52	35		
440	Somes Bar	Siskiyou	No	21	80	11	2,142	2	0	1	32	8	0	0	0	0	0	7	1	0	7	23		77	84		
441	Weed	Siskiyou	No	64	66	17	7,231	30	5	2	40	3	8	4	0	1	6	7	4	1	33	82	94	66	67		
442	Yreka	Siskiyou	No	43	81	24	11,523	39	18	7	40	1	13	12	0	1	21	23	10	1	77	73	14	91	91		
443	Corning	Tehama	No	72	75	47	18,376	76	41	11	65	8	6	8	57	0	10	21	5	0	70	97	72	85	94		
444	Cottonwood	Tehama	No	19	56	11	7,705	80	8	4	61	6	16	13	42	0	4	5	0	0	33	60	10	51	82		
445	Gerber	Tehama	No	59	58	55	4,112	80	18	12	65	2	9	11	64	2	9	2	1	0	78	100	71	49	71		
446	Red Bluff	Tehama	No	64	84	63	33,270	13	9	27	69	6	13	21	79	0	24	41	13	3	90	99	54	87	94		
447	Jamestown	Tuolumne	No	49	67	11	13,723	49	93	3	78	33	9	8	56	1	9	5	3	0	69	85	16	58	96		
448	Long Barn	Tuolumne	No	54	64	6	10,872	12	3	1	78	2	4	1	34	0	1	11	1	0	67	90	60	60	78		
449	MI Wuk Village	Tuolumne	No	24	46	11	5,765	38	5	2	82	0	4	2	0	0	2	7	3	0	43	95	12	40	38		
450	Sonora	Tuolumne	No	59	71	31	21,051	340	8	7	78	2	24	13	88	1	20	20	13	5	74	95	80	75	93		
451	Yosemite NTL Park	Tuolumne	No	39	37	3	3,954	5	3	0	82	0	1	0	0	0	0	5	2	0	42	87	88	53	81	Sierra Nevada Forests	
452	Agoura Hills	Ventura	No	5	11	3	6,304	420	43	5	74	27	11	2	0	0	7	2	1	0	8	25	9	3	34		
453	Camarillo	Ventura	No	60	50	55	75,209	988	41	45	61	39	91	81	90	2	63	31	32	2	34	66	76	63	69		
454	Channel Is Air Guard Station	Ventura	No	0	0	0	56	2	1	32	2	2	0	0	70	1	4	0	0	0	0	0	0	0	0	0	
455	Fillmore	Ventura	No	65	67	77	19,488	149	33	7	78	13	24	11	73	2	7	14	6	1	52	82	72	82	63	Piru	
456	Frazier Park	Ventura	No	13	65	11	3,608	243	2	2	85	6	3	7	56	0	2	2	1	0	18	45	54	67	65		
457	Lebec	Ventura	No	32	0	11	819	1	8	0	69	7	0	0	45	1	0	0	0	0	4	5		56	99		
458	Moorpark	Ventura	No	66	57	63	35,924	693	41	29	74	18	60	28	91	0	74	17	9	0	30	48	65	68	80		
459	Newbury Park	Ventura	No	71	25	31	43,989	630	41	25	65	32	84	82	89	1	47	11	11	1	16	46	99	49	73	Newbury Park	
460	Oak Park	Ventura	No	4	8	6	7,962	2,781	41	7	69	25	11	14	76	0	24	7	3	0	3	12	72	14	28		
461	Oak View	Ventura	No	27	47	24	8,030	1,690	41	5	69	11	8,030	14	55	0	47	2	3	0	19	22	74	49	69		
462	Ojai	Ventura	No	33	49	17	17,266	218	33	6	74	12	16	9	71	0	26	24	12	3	38	53	23	50	53		
463	Oxnard	Ventura	No	68	99	77	181,097	7,686	41	87	40	98	85	81	93	1	91	53	69	5	96	98	92	95	85	El Rio	
464	Nominacion de Oxnard	Ventura	Yes	96	97	77	37,168	1,079	41	87	40	99	72	44	98	7	91	15	15	0	96	98	89	95	92		
465	Point Mugu Nawc	Ventura	No	60	89	17	2,126	302	41	11	53	52	10	8	0	0	49	0	1	0	44	38	35	67	60		
466	Port Hueneme	Ventura	No	57	60	63	12,084	11,345	41	75	40	66	17	28	80	0	71	1	6	0	54	51	77	51	87		
467	Port Hueneme CBC Base	Ventura	No	25	83	0	2,388	884	41	68	40	61	20	10	92	0	22	0	0	0	9	11	4	66			
468	Santa Paula	Ventura	No	57	90	90	36,901	356	41	20	65	22	31	32	91	0	56	18	11	2	46	56	86	91	89		
469	Simi Valley	Ventura	No	50	68	70	126,759	1,568	41	30	82	21	89	71	95	2	75	53	40	2	44	84	93	67	67		
470	Somis	Ventura	No	52	58	47	8,329	105	41	14	61	22	37	10	73	1	18	8	3	2	34	57	38	61	66		
471	Thousand Oaks	Ventura	No	49	53	55	77,344	2,297	41	29	69	24	94	72	97	0	76	33	20	5	28	55	98	56	78		
472	Ventura	Ventura	Yes	78	73	77	107,669	1,108	41	90	65	29	78	66	99	4	98	42	67	5	60	66	99	78	81		
473	West Hills	Ventura	No	25	7	6	2,222	218	43	8	78	23	29	5	0	0	6	1	0	0	28	22	91	18	32		
474	Westlake Village	Ventura	No	37	28	6	14,184	1,554	41	21	65	27	90	43	81	0	35	13	7	2	5	35	86	27	80		
475	Davis	Yolo Solano	No	53	56	55	66,270	4,116	20	30	40	19	74	73	79	1	77	24	29	2	13	33	74	97	88		
476	Dixon	Yolo Solano	No	58	50	55	25,785	81	31	46	53	32	51	76	74	63	1	27	17	0	62	61	36	57	71		
477	Dunnigan	Yolo Solano	No	23	53	11	5,325	17	8	3	32	6	2	1	35	0	2	5	0	0	19	7	14	66	71		
478	Rio Vista	Yolo Solano	No	74	50	39	8,423	36	20	5	32	42	24	4	46	5	7	6	2	0	70	73	62	45	86		
479	Vacaville	Yolo Solano	No	61	70	63	100,015	717	18	44	32	51	90	83	67	3	56	29	71	6	83	70	83	64	84		
480	West Sacramento	Yolo Solano	Yes	93	97	90	41,219	1,840	41	81	61	60	74	81	71	1	97	19	19	1	86	94	55	95	94		
481	Winters	Yolo Solano	No	35	45	17	8,106	72	12	5	32	12	4	3	40	0	3	5	2	0	38	48	31	41	68		
482	Woodland	Yolo Solano	No	61	73	63	63,502	382	18	27	53	21	31	45	65	3	82	29	21	6	64	76	77	79	86		
483	Zamora	Yolo Solano	No	59	68	31	4,193	19	12	8	61	11	4	4	41	0	3	2	5	0	75	48	18	63	80		

Tabla B-2 Tabla de Metricas

Núm. de ref	Ciudad/Área	Distrito de Aire	Contiene una DAC en la Lista de SB 535 CES3.0	Puntaje de CES 3.0 (percentil)	Índice de Lugares Saludables de CA (percentil)	Puntaje de EISM (percentil)	Población total	Densidad (población por milla cuadrada)	PM2.5 (percentil)	PM de diésel (percentil)	Ozono (percentil)	Liberaciones tóxicas (percentil)	Tránsito (percentil)	Móvil (percentil)	Estacionarias (percentil)	Fuentes estacionarias grandes (conteo)	Áreas extendidas (percentil)	Escuelas	Guarderías infantiles	Hospitales	Asma (percentil)	Bajo peso al nacer (percentil)	Enfermedad cardiovascular (percentil)	Pobreza (percentil)	Desempleo (percentil)	Nominaciones Incluidas en el Área
484	Acampo	San Joaquin Valley Unified	No	57	51	24	9,601	79	55	12	65	20	33	11	64	1	19	7	1	0	16	40	46	44	65	
485	Arvin	San Joaquin Valley Unified	Yes	80	96	90	21,084	136	98	20	98	13	17	25	74	0	28	9	3	1	41	68	65	99	95	
486	Atwater	San Joaquin Valley Unified	Yes	90	97	77	38,121	1,161	93	66	82	15	52	55	84	2	54	19	11	1	77	88	86	96	100	
487	Avenal	San Joaquin Valley Unified	Yes	75	89	70	15,565	51	95	7	82	60	11	12	58	1	2	9	2	0	35	88	51	95	93	
488	Bakersfield	San Joaquin Valley Unified	Yes	100	100	99	430,225	871	100	96	98	57	73	90	96	26	80	152	175	10	97	88	98	98	100	Oildale
489	Ballico	San Joaquin Valley Unified	Yes	93	84	55	3,626	78	93	16	82	42	26	8	51	0	36	6	0	0	52	73	58	78	77	
490	Buttonwillow	San Joaquin Valley Unified	Yes	84	71	84	3,953	21	99	8	91	70	16	11	63	3	5	5	0	0	25	62	81	65	77	
491	California Hot Springs	San Joaquin Valley Unified	Yes	81	83	70	6,628	50	95	7	98	5	2	2	60	1	6	6	2	0	53	44	53	90	74	
492	Cantua Creek	San Joaquin Valley Unified	Yes	87	97	77	6,978	22	95	8	82	47	2	2	50	2	5	7	2	0	54	88	40	97	55	
493	Caruthers	San Joaquin Valley Unified	Yes	87	81	70	5,287	151	97	20	91	52	2	7	56	0	15	6	1	0	89	92	66	82	87	
494	Ceres	San Joaquin Valley Unified	Yes	95	95	95	41,008	1,999	93	62	78	58	82	73	91	2	55	30	18	1	50	88	79	95	100	
495	Chowchilla	San Joaquin Valley Unified	Yes	90	96	84	23,371	149	84	29	85	58	28	21	91	3	19	12	5	3	65	84	91	91	55	Fairmead
496	Clovis	San Joaquin Valley Unified	Yes	85	93	84	118,386	562	97	88	98	69	54	71	92	0	88	45	38	4	93	76	93	92	97	
497	Coalinga	San Joaquin Valley Unified	No	73	76	84	19,362	27	95	11	78	26	8	10	83	3	17	10	1	4	69	100	61	79	77	
498	Coarsegold	San Joaquin Valley Unified	No	23	66	11	12,089	91	94	4	91	43	9	6	50	0	2	10	1	0	20	50	49	67	46	
499	Corcoran	San Joaquin Valley Unified	Yes	88	98	95	25,884	1,173	99	29	91	27	7	22	86	3	46	12	3	2	86	86	70	98	97	
500	Cutler	San Joaquin Valley Unified	Yes	77	91	84	6,200	277	95	13	91	37	3	6	70	0	16	5	1	0	19	48	46	98	71	
501	Del Rey	San Joaquin Valley Unified	Yes	94	95	77	3,170	144	97	18	98	65	3	8	53	0	7	1	0	0	68	48	84	92	88	
502	Delano	San Joaquin Valley Unified	Yes	95	96	95	39,994	4,198	99	52	91	31	61	82	87	2	61	16	11	5	61	73	86	99	93	
503	Delhi	San Joaquin Valley Unified	Yes	81	95	47	11,113	988	93	32	82	41	61	42	72	0	54	5	2	0	69	88	60	90	82	
504	Denair	San Joaquin Valley Unified	No	63	59	31	12,856	78	93	18	82	47	2	4	53	0	45	17	4	0	47	69	55	53	46	
505	Dinuba	San Joaquin Valley Unified	Yes	93	95	90	29,029	433	97	30	98	53	26	22	92	0	38	18	10	1	46	70	79	97	94	
506	Dos Palos	San Joaquin Valley Unified	Yes	92	88	55	9,261	92	93	11	78	47	9	4	68	0	6	9	1	1	95	95	90	93	98	
507	Earlimart	San Joaquin Valley Unified	Yes	89	97	84	15,152	63	99	26	91	16	34	24	61	0	12	15	3	0	60	58	65	99	97	
508	Escalon	San Joaquin Valley Unified	Yes	77	51	77	13,320	138	93	21	74	99	14	14	74	1	24	7	4	0	45	79	38	52	74	
509	Exeter	San Joaquin Valley Unified	No	57	73	77	16,757	299	97	20	91	24	14	11	65	0	22	10	6	0	37	47	31	82	66	Tooleville
510	Farmersville	San Joaquin Valley Unified	Yes	76	90	90	5,587	6,075	98	21	85	29	9	16	82	0	26	5	2	0	71	49	85	93	95	
511	Farmington	San Joaquin Valley Unified	No	55	47	11	4,928	29	66	4	74	53	3	2	45	0	10	4	0	0	56	95	7	40	74	
512	Firebaugh	San Joaquin Valley Unified	Yes	84	79	77	10,431	21	84	9	85	64	5	4	56	3	9	9	2	0	85	85	54	91	91	
513	Fowler	San Joaquin Valley Unified	Yes	90	73	90	5,099	258	97	48	98	79	3	17	57	0	6	9	4	2	84	75	72	80	40	
514	Frazier Park	San Joaquin Valley Unified	No	49	64	17	4,897	12	33	6	91	9	33	6	67	1	2	2	0	0	5	17	46	61	82	

Tabla B-2 Tabla de Metricas

Núm. de ref	Ciudad/Área	Distrito de Aire	Contiene una DAC en la Lista de SB 535 CES3.0	Puntaje de CES 3.0 (percentil)	Índice de Lugares Saludables de CA (percentil)	Puntaje de EISM (percentil)	Población total	Densidad (población por milla cuadrada)	PM2.5 (percentil)	PM de diésel (percentil)	Ozono (percentil)	Libraciones tóxicas (percentil)	Tránsito (percentil)	Móvil (percentil)	Estacionarias (percentil)	Fuentes estacionarias grandes (conteo)	Áreas extendidas (percentil)	Escuelas	Guarderías infantiles	Hospitales	Asma (percentil)	Bajo peso al nacer (percentil)	Enfermedad cardiovascular (percentil)	Pobreza (percentil)	Desempleo (percentil)	Nominaciones incluidas en el Área
515	French Camp	San Joaquin Valley Unified	Yes	94	96	63	5,281	310	82	35	61	60	60	34	76	0	14	8	3	1	32	15	69	85	85	
516	Fresno	San Joaquin Valley Unified	Yes	100	100	99	462,989	1,228	97	96	98	99	73	87	97	5	96	177	175	23	98	98	100	100	99	
517	Gustine	San Joaquin Valley Unified	Yes	91	82	63	7,835	33	94	9	74	7	9	5	53	1	10	7	3	0	72	87	50	77	91	
518	Hanford	San Joaquin Valley Unified	Yes	97	98	95	70,667	247	99	53	91	39	35	40	88	3	72	48	18	4	98	69	89	95	98	
519	Hilmar	San Joaquin Valley Unified	No	69	63	39	8,071	174	93	25	82	34	21	6	62	0	59	6	3	0	47	89	5	53	13	
520	Hughson	San Joaquin Valley Unified	Yes	77	70	63	7,609	854	93	19	78	56	12	8	64	0	11	8	0	1	48	95	36	65	87	
521	Huron	San Joaquin Valley Unified	Yes	82	98	90	7,991	25	95	12	85	30	19	6	68	2	5	6	1	0	70	93	18	100	82	
522	Kerman	San Joaquin Valley Unified	Yes	88	85	95	20,181	105	95	28	91	64	10	13	65	3	13	11	4	0	66	91	60	83	65	
523	Kettleman City	San Joaquin Valley Unified	Yes	89	88	84	4,516	7	95	7	85	38	11	4	61	2	7	5	1	0	73	83	74	86	74	
524	Kings Canyon National PK	San Joaquin Valley Unified	No	36	71	6	6,304	8	53	2	98	14	1	1	41	0	1	9	0	0	23	12	49	42	89	Kings Canyon National Park
525	Kingsburg Fresno County	San Joaquin Valley Unified	Yes	80	65	84	12,780	829	98	30	98	56	28	34	81	0	38	14	6	1	74	63	76	58	93	Traver
526	Kingsburg Tulare County	San Joaquin Valley Unified	Yes	91	96	77	3,427	68	98	17	91	47	43	10	54	1	33	2	1	0	40	36	82	98	92	
527	Lamont	San Joaquin Valley Unified	Yes	76	99	90	17,708	2,197	100	21	98	37	16	28	76	0	30	5	4	0	32	38	71	99	78	
528	Lathrop	San Joaquin Valley Unified	Yes	99	64	77	23,113	1,137	82	64	69	63	81	71	98	6	89	7	7	0	87	96	92	63	84	
529	Laton	San Joaquin Valley Unified	Yes	77	88	77	3,548	71	98	14	91	41	3	6	39	0	26	4	0	0	59	71	76	80	75	
530	Le Grand	San Joaquin Valley Unified	Yes	75	77	70	2,572	23	84	9	82	48	1	4	45	0	5	8	1	0	37	96	18	80	95	
531	Lemoore	San Joaquin Valley Unified	Yes	82	92	90	36,350	300	99	29	91	34	14	27	81	4	48	20	9	0	84	81	85	78	94	
532	Linden	San Joaquin Valley Unified	No	44	38	17	5,423	39	66	9	65	44	2	3	50	1	8	4	2	0	23	45	11	54	46	
533	Lindsay	San Joaquin Valley Unified	Yes	79	97	90	16,952	308	95	24	91	23	9	25	77	0	36	13	3	1	63	79	43	98	93	
534	Livingston	San Joaquin Valley Unified	Yes	83	92	63	16,064	283	93	53	82	23	41	30	76	2	37	9	4	1	47	94	49	71	93	
535	Lockeford	San Joaquin Valley Unified	No	45	65	39	2,757	524	66	7	61	28	2	9	62	0	12	1	1	0	11	56	79	72	77	
536	Lodi	San Joaquin Valley Unified	Yes	88	98	90	83,888	272	84	48	65	39	52	49	97	4	70	42	27	6	55	73	82	98	98	
537	Los Banos	San Joaquin Valley Unified	Yes	96	99	90	40,271	67	94	33	74	6	27	21	93	3	34	20	16	3	96	99	89	96	91	
538	Lost Hills	San Joaquin Valley Unified	Yes	87	84	84	3,937	4	84	5	82	58	9	5	73	5	7	5	0	0	39	55	49	96	26	
539	Madera	San Joaquin Valley Unified	Yes	95	97	99	97,756	266	95	54	91	96	50	68	87	4	63	54	36	4	96	95	87	97	54	Eastin-Arcola, La Vina, Parksdale, Parkwood, Ripperdan, South Madera
540	Manteca	San Joaquin Valley Unified	Yes	95	85	84	70,343	810	93	59	69	66	74	71	92	1	71	30	23	6	95	93	85	84	98	
541	Maricopa	San Joaquin Valley Unified	No	57	0	39	1,471	16	55	7	85	60	3	3	74	9	8	7	0	0	42	72	21	74	92	
542	MC Farland	San Joaquin Valley Unified	Yes	96	94	84	28,764	133	100	38	91	42	47	36	63	1	40	16	4	1	67	83	85	98	92	
543	MC Kittrick	San Joaquin Valley Unified	Yes	78	0	47	5,248	8	93	4	85	93	3	3	90	26	14	6	0	0	15	39	80	54	90	
544	Mendota	San Joaquin Valley Unified	Yes	95	99	84	12,551	24	84	10	82	60	17	6	55	5	3	9	2	0	91	95	71	100	99	
545	Merced	San Joaquin Valley Unified	Yes	98	99	95	105,276	230	93	73	82	34	60	66	100	2	79	57	41	7	100	100	98	100	100	Planada, South Merced

Tabla B-2 Tabla de Metricas

Núm. de ref	Ciudad/Área	Distrito de Aire	Contiene una DAC en la Lista de SB 535 CES3.0	Puntaje de CES 3.0 (percentil)	Índice de Lugares Saludables de CA (percentil)	Puntaje de EISM (percentil)	Población total	Densidad (población por milla cuadrada)	PM2.5 (percentil)	PM de diésel (percentil)	Ozono (percentil)	Liberaciones tóxicas (percentil)	Tránsito (percentil)	Móvil (percentil)	Estacionarias (percentil)	Fuentes estacionarias grandes (conteo)	Áreas extendidas (percentil)	Escuelas	Guarderías infantiles	Hospitales	Asma (percentil)	Bajo peso al nacer (percentil)	Enfermedad cardiovascular (percentil)	Pobreza (percentil)	Desempleo (percentil)	Nominaciones Incluidas en el Área
546	Modesto	San Joaquin Valley Unified	Yes	100	100	90	288,963	1,150	93	77	78	90	84	86	99	9	98	120	106	18	92	99	93	99	100	Modesto Airport, South Modesto, West Modesto
547	Newman	San Joaquin Valley Unified	Yes	79	87	55	12,321	35	93	21	78	12	16	8	71	3	17	11	6	1	55	82	45	86	94	Crows Landing
548	Nominacion de North Bakersfield	San Joaquin Valley Unified	Yes	99	100	99	85,042	5,113	100	97	98	40	83	92	95	1	90	38	51	10	99	97	97	99	100	
549	Oakdale	San Joaquin Valley Unified	Yes	78	75	70	25,126	265	93	27	78	64	53	18	92	2	87	13	13	2	62	98	34	59	96	
550	Oakhurst	San Joaquin Valley Unified	No	55	65	11	13,969	14	41	5	85	22	15	8	69	0	5	19	10	1	21	30	84	66	91	
551	Orange Cove	San Joaquin Valley Unified	Yes	85	93	77	6,822	129	97	14	98	43	1	3	58	0	7	3	2	0	83	77	88	97	95	
552	Orosi	San Joaquin Valley Unified	Yes	88	92	70	9,406	2,541	95	19	98	46	5	11	67	0	14	6	9	0	57	74	36	97	92	
553	Parlier	San Joaquin Valley Unified	Yes	99	92	90	7,929	1,859	98	26	98	65	12	14	59	0	9	5	3	0	93	95	73	96	94	
554	Patterson	San Joaquin Valley Unified	Yes	86	79	55	26,139	102	93	26	78	25	16	11	70	0	11	13	9	0	59	86	58	81	95	Grayson
555	Pixley	San Joaquin Valley Unified	Yes	91	93	70	6,529	44	99	13	91	12	10	5	54	1	21	4	1	0	58	88	42	99	81	
556	Porterville	San Joaquin Valley Unified	Yes	95	99	84	73,297	610	99	35	98	16	22	37	89	1	57	42	34	8	67	88	80	100	99	
557	Raymond	San Joaquin Valley Unified	No	20	46	24	2,392	9	41	1	91	48	4	2	42	0	3	3	0	0	11	18	23	27	84	
558	Reedley	San Joaquin Valley Unified	Yes	99	97	90	39,842	398	98	31	98	60	11	38	88	0	42	27	11	4	90	91	81	98	94	
559	Ripon	San Joaquin Valley Unified	No	60	49	70	16,688	448	93	46	74	70	78	65	95	2	27	11	6	1	54	71	69	39	37	
560	Riverbank	San Joaquin Valley Unified	Yes	97	87	95	15,514	5,097	93	47	74	77	34	19	74	0	20	5	2	1	61	82	53	89	88	
561	Riverdale	San Joaquin Valley Unified	Yes	82	84	77	5,599	78	97	11	91	39	2	4	51	0	27	5	2	0	72	92	57	89	84	Lanare
562	Sanger	San Joaquin Valley Unified	Yes	94	89	90	43,996	132	97	36	98	67	7	20	86	1	26	31	16	1	80	70	95	98	93	
563	Selma	San Joaquin Valley Unified	Yes	100	99	99	35,142	398	98	62	98	62	35	49	86	2	66	17	12	3	93	87	75	99	98	
564	Shafter	San Joaquin Valley Unified	Yes	85	0	70	3,570	24	100	17	91	60	38	22	64	2	19	2	0	0	78	84	26	82	80	
565	Nominacion de Shafter	San Joaquin Valley Unified	Yes	90	97	90	18,072	1,216	100	31	91	55	10	48	87	0	27	9	5	1	52	86	64	98	98	
566	Shaver Lake	San Joaquin Valley Unified	No	23	35	3	2,973	2	31	0	98	4	1	0	40	0	0	5	1	0	28	31	75	33	60	Kings Canyon National Park
567	Snelling	San Joaquin Valley Unified	Yes	82	59	24	2,328	12	93	5	82	20	1	1	48	0	11	3	0	0	78	91	34	56	76	
568	Nominacion de South Central Fresno	San Joaquin Valley Unified	Yes	100	100	99	97,041	3,361	97	97	98	100	73	92	99	3	91	36	31	5	98	99	99	100	98	Calwa, Malaga, South Central Fresno
569	Springville	San Joaquin Valley Unified	No	44	52	6	5,615	3	66	1	98	6	0	0	36	0	0	5	1	0	23	45	77	47	54	Sequoia National Park
570	Stevinson	San Joaquin Valley Unified	Yes	76	97	31	1,834	60	93	12	82	17	6	6	49	0	24	1	1	0	44	87	7	84	97	
571	Stockton	San Joaquin Valley Unified	Yes	100	100	95	348,639	1,078	94	74	61	81	94	77	100	9	78	135	119	18	100	97	99	99	100	Port of Stockton
572	Strathmore	San Joaquin Valley Unified	Yes	86	87	70	7,837	136	95	14	98	18	5	8	52	0	17	7	1	0	71	89	33	89	84	Plainsview
573	Taft	San Joaquin Valley Unified	Yes	80	81	95	15,005	1,873	99	13	85	65	16	20	91	1	29	12	3	0	32	85	98	84	73	
574	Three Rivers	San Joaquin Valley Unified	No	45	43	11	5,142	5	53	1	100	9	1	0	44	0	1	3	2	0	29	19	70	49	61	Sequoia National Park
575	Tipton	San Joaquin Valley Unified	Yes	83	92	63	6,446	54	98	15	91	14	16	6	58	2	58	7	2	0	53	68	44	98	72	Woodville
576	Tracy	San Joaquin Valley Unified	Yes	89	68	84	106,253	396	82	65	78	50	73	49	93	4	65	51	63	3	96	88	92	70	95	

Tabla B-2 Tabla de Metricas

Núm. de ref	Ciudad/Área	Distrito de Aire	Contiene una DAC en la Lista de SB 535 CES3.0	Puntaje de CES 3.0 (percentil)	Índice de Lugares Saludables de CA (percentil)	Puntaje de EISM (percentil)	Población total	Densidad (población por milla cuadrada)	PM2.5 (percentil)	PM de diésel (percentil)	Ozono (percentil)	Liberaciones toxicas (percentil)	Tránsito (percentil)	Móvil (percentil)	Estacionarias (percentil)	Fuentes estacionarias grandes (conteo)	Áreas extendidas (percentil)	Escuelas	Guarderías infantiles	Hospitales	Asma (percentil)	Bajo peso al nacer (percentil)	Enfermedad cardiovascular (percentil)	Pobreza (percentil)	Desempleo (percentil)	Nominaciones Incluidas en el Área
577	Tulare	San Joaquin Valley Unified	Yes	95	98	90	68,347	302	99	64	91	25	51	54	97	4	48	42	20	4	84	87	98	99	88	Matheny Tract
578	Turlock	San Joaquin Valley Unified	Yes	98	97	90	74,365	927	93	59	82	53	68	75	100	3	60	26	16	6	87	97	83	94	99	
579	Visalia	San Joaquin Valley Unified	Yes	90	100	99	149,139	695	99	66	85	77	54	53	87	6	71	65	54	8	67	79	83	99	99	Goshen, Ivanhoe
580	Wasco	San Joaquin Valley Unified	Yes	92	100	99	25,871	639	100	24	91	53	19	38	77	0	40	14	5	1	39	69	81	99	93	
581	Waterford	San Joaquin Valley Unified	No	67	60	39	5,624	52	93	6	82	46	3	1	45	0	9	5	0	0	37	88	17	62	87	
582	Winton	San Joaquin Valley Unified	Yes	82	92	70	9,421	196	93	25	82	16	12	10	59	0	30	7	4	0	84	90	55	85	97	
583	Wofford Heights	San Joaquin Valley Unified	Yes	82	94	24	6,158	17	84	2	98	6	2	3	39	0	2	5	1	0	53	100	80	86	84	
584	Woodlake	San Joaquin Valley Unified	No	73	86	77	8,026	471	82	14	91	17	6	10	70	0	20	7	5	0	62	62	90	88	94	
585	Acton	South Coast	No	29	46	11	4,839	114	12	7	82	18	70	22	45	0	5	7	0	0	27	59	4	40	66	
586	Agoura Hills	South Coast	No	47	44	31	33,609	744	43	35	74	33	97	78	71	1	45	16	14	0	9	39	97	39	64	
587	Alhambra	South Coast	Yes	86	83	99	83,089	10,890	82	72	69	88	97	98	60	0	91	22	42	6	39	38	98	70	52	
588	Aliso Viejo	South Coast	No	15	36	31	46,494	5,639	31	51	61	73	55	48	0	0	76	13	24	1	13	21	53	31	40	
589	Altadena	South Coast	No	59	56	47	35,718	4,318	53	34	69	70	58	56	54	0	69	16	17	0	53	37	94	61	81	
590	Anaheim	South Coast	Yes	95	95	99	334,863	6,967	69	85	69	100	100	95	97	6	93	109	87	20	74	87	90	94	94	
591	Angelus Oaks	South Coast	No	48	79	3	1,890	7	20	1	100	19	3	2	40	0	1	2	1	0	31	73	97	46	36	
592	Anza	South Coast	No	28	56	6	6,218	25	9	2	91	23	4	4	33	0	2	4	0	0	26	63	12	44	64	
593	Arcadia	South Coast	No	64	51	90	67,453	5,489	66	58	74	84	91	93	57	0	77	29	26	6	7	35	84	51	58	
594	Artesia	South Coast	Yes	77	65	90	16,522	10,191	66	78	40	84	96	96	55	1	91	5	9	2	35	69	84	79	35	
595	Avalon	South Coast	No	36	63	0	4,096	31	66	45	26	16	16	0	98	1	36	1	3	2	55	34	30	65	23	
596	Azusa	South Coast	Yes	86	82	99	53,542	7,191	66	64	82	85	97	98	86	0	100	19	16	0	76	65	75	89	84	
597	Baldwin Park	South Coast	Yes	98	85	95	75,928	4,675	69	79	74	95	99	98	79	1	77	27	13	5	72	79	94	88	90	
598	Banning	South Coast	No	74	98	84	28,945	194	20	54	100	29	70	97	48	0	33	15	6	3	99	100	75	88	98	
599	Beaumont	South Coast	Yes	82	89	90	38,048	1,018	41	70	100	39	87	95	37	0	37	12	8	3	84	99	81	74	87	
600	Bell	South Coast	Yes	99	97	99	101,019	18,299	82	79	53	94	98	98	79	0	89	26	11	4	54	75	94	96	91	Bell Gardens, Cudahy, I-710
601	Bellflower	South Coast	Yes	90	93	99	76,616	12,411	82	83	40	92	99	98	86	1	89	20	31	4	85	84	96	91	88	
602	Beverly Hills	South Coast	No	44	51	63	41,205	3,378	82	79	69	66	85	88	73	0	99	12	11	0	11	22	69	32	71	
603	Big Bear City	South Coast	No	56	77	24	14,738	101	20	6	100	41	21	11	45	0	17	5	2	0	53	89	95	74	98	
604	Big Bear Lake	South Coast	No	65	24	31	3,827	759	20	6	100	11	51	20	75	0	93	5	2	2	83	100	98	86	78	
605	Bloomington	South Coast	Yes	98	90	99	35,705	4,303	94	94	98	76	88	88	82	0	43	14	9	1	72	86	92	90	96	
606	Brea	South Coast	No	65	42	90	42,657	1,881	69	69	69	98	95	83	86	2	89	18	21	2	38	54	71	39	50	
607	Buena Park	South Coast	Yes	94	83	99	79,371	7,788	66	87	53	91	98	90	72	0	89	23	37	1	66	75	76	86	43	
608	Burbank	South Coast	Yes	94	78	84	105,071	5,980	84	94	78	67	93	96	99	3	97	35	41	4	51	48	94	68	91	
609	Calabasas	South Coast	No	41	24	6	24,187	1,128	53	31	78	47	99	82	74	0	25	14	3	0	12	27	65	29	40	
610	Calimesa	South Coast	No	43	74	39	16,921	585	54	48	100	45	74	90	0	0	21	4	5	0	50	100	50	51	87	
611	Canoga Park	South Coast	Yes	81	89	90	76,456	7,378	53	68	82	47	79	79	55	0	97	23	20	4	73	72	97	94	94	
612	Canyon Country	South Coast	No	73	65	63	69,608	2,258	53	65	98	30	81	84	67	0	62	20	22	0	56	86	86	79	99	
613	Capistrano Beach	South Coast	No	59	37	47	5,639	2,971	31	34	61	63	90	68	73	0	31	5	4	0	15	23	60	47	76	
614	Castaic	South Coast	No	67	55	47	31,690	95	41	78	91	57	79	70	60	3	23	13	6	0	20	83	99	56	90	
615	Cathedral City	South Coast	No	49	98	63	46,949	4,971	11	38	100	16	44	78	0	0	70	8	18	0	49	69	95	99	93	
616	Cerritos	South Coast	No	74	41	90	49,041	5,538	69	83	53	85	95	97	84	0	79	23	27	0	49	70	98	30	54	
617	Chatsworth	South Coast	No	74	64	70	42,208	1,269	53	83	85	57	88	74	94	1	95	18	15	2	52	57	98	72	66	
618	Chino	South Coast	Yes	83	72	95	86,845	2,230	94	85	85	88	95	96	77	2	96	27	31	2	57	92	94	71	87	
619	Chino Hills	South Coast	No	68	51	70	68,367	1,586	93	65	82	92	70	91	64	0	39	19	25	0	21	58	92	52	98	
620	Claremont	South Coast	No	71	52	77	37,361	2,254	93	90	85	83	90	94	71	0	75	19	15	4	36	57	74	61	93	
621	Coachella	South Coast	Yes	86	96	77	42,161	3,192	31	36	91	7	34	71	68	1	24	8	15	0	58	64	62	99	99	Eastern Coachella Valley
622	Colton	South Coast	Yes	99	97	99	54,107	2,917	93	94	98	64	96	96	87	4	63	15	15	2	91	99	94	93	98	
623	Compton	South Coast	Yes	100	98	90	133,638	8,627	82	90	40	88	91	96	88	2	84	57	97	1	95	95	100	98	99	East Rancho Dominguez, I-710, Rancho Dominguez, Victoria, Willowbrook

Tabla B-2 Tabla de Metricas

Núm. de ref.	Ciudad/Área	Distrito de Aire	Contiene una DAC en la Lista de SB 535 (CES3.0)	Puntaje de CES 3.0 (porcentaje)	Índice de Lugares Saludables de CA (porcentaje)	Puntaje de EISM (porcentaje)	Población total	Densidad (población por milla cuadrada)	PM2.5 (porcentaje)	PM de diésel (porcentaje)	Ozono (porcentaje)	Liberaciones tóxicas (porcentaje)	Tránsito (porcentaje)	Móvil (porcentaje)	Estacionarias (porcentaje)	Fuentes estacionarias grandes (conteo)	Áreas extendidas (porcentaje)	Escuelas	Guarderías infantiles	Hospitales	Asma (porcentaje)	Bajo peso al nacer (porcentaje)	Enfermedad cardiovascular (porcentaje)	Pobreza (porcentaje)	Desempleo (porcentaje)	Nominaciones Incluidas en el Área
624	Corona	South Coast	Yes	96	97	99	223,190	1,958	95	95	91	97	98	100	92	4	89	56	78	5	47	94	71	97	84	Eastvale, Temescal Valley
625	Corona del Mar	South Coast	No	4	11	24	10,345	5,307	43	49	53	85	63	37	0	0	52	1	4	0	18	3	11	17	10	
626	Costa Mesa	South Coast	Yes	81	84	90	108,484	7,488	53	66	53	95	100	91	99	1	96	34	40	6	50	36	90	92	76	
627	Covina	South Coast	Yes	78	73	90	85,824	6,318	69	67	85	92	96	90	77	0	90	31	47	7	74	67	94	73	87	
628	Crestline	South Coast	No	60	41	6	3,375	1,500	66	7	100	57	3	23	0	0	11	0	0	0	99	100	72	51	84	
629	Culver City	South Coast	No	70	69	77	41,249	8,434	82	89	53	68	100	99	61	0	91	22	19	2	46	51	74	86	86	
630	Cypress	South Coast	No	52	48	77	42,336	8,548	66	44	40	94	60	52	78	0	95	18	15	0	29	69	96	44	28	
631	Dana Point	South Coast	No	35	41	31	18,771	4,920	31	31	61	67	35	26	0	0	50	3	4	0	24	20	64	44	63	
632	Desert Center	South Coast	No	64	80	47	2,043	1	12	1	74	4	8	4	48	0	0	2	0	0	76	80	18	85	81	
633	Desert Hot Springs	South Coast	No	35	98	55	46,844	330	11	16	100	10	48	36	55	2	15	9	5	0	81	69	100	98	97	
634	Diamond Bar	South Coast	No	59	36	47	45,513	2,472	84	98	82	99	96	96	60	0	33	13	20	0	15	48	78	38	64	
635	Downey	South Coast	Yes	92	87	95	111,772	8,884	82	80	53	92	99	100	90	0	90	42	30	7	66	80	86	80	81	I-710
636	Duarte	South Coast	Yes	86	76	95	29,697	3,675	66	66	78	99	90	97	69	1	72	13	13	7	75	63	82	62	65	
637	Nominacion de E Los Angeles, Boyle Heights	South Coast	Yes	100	99	99	229,723	13,806	93	98	61	100	100	100	94	3	94	90	48	14	92	89	99	100	100	Boyle Heights, Downtown Los Angeles, East LA Interchange, East Los Angeles
638	El Monte	South Coast	Yes	99	96	99	96,157	10,511	82	88	69	92	98	98	76	0	86	32	27	8	77	69	84	98	95	
639	El Segundo	South Coast	Yes	43	21	63	16,654	3,041	82	91	40	96	70	74	100	4	88	11	11	0	20	44	53	27	41	
640	Encino	South Coast	No	72	62	77	44,281	4,646	66	75	85	59	100	99	0	0	86	22	20	2	49	42	74	69	88	
641	Fontana	South Coast	Yes	99	97	99	208,059	4,456	95	94	98	88	86	87	81	3	88	58	59	2	82	93	97	99	99	
642	Foothill Ranch	South Coast	No	13	6	11	5,119	2,364	33	13	65	79	29	20	46	0	33	1	1	0	1	10	78	4	17	Inland Empire
643	Fountain Valley	South Coast	No	58	56	90	53,328	5,994	66	68	53	96	92	88	97	1	86	20	20	4	24	39	84	43	67	
644	Fullerton	South Coast	Yes	94	85	99	150,463	6,014	66	82	61	96	100	88	85	2	92	45	42	7	60	78	97	86	90	
645	Garden Grove	South Coast	Yes	93	85	95	186,049	9,789	66	85	53	100	93	86	80	0	95	59	77	8	59	89	96	89	86	
646	Gardena	South Coast	Yes	100	89	95	76,706	8,196	82	82	40	95	97	99	94	0	97	23	55	9	91	85	97	85	92	Alondra Park
647	Glendale	South Coast	Yes	99	93	99	178,910	6,533	82	82	78	72	98	98	97	1	95	38	67	20	80	97	100	89	92	
648	Glendora	South Coast	No	57	66	77	50,876	2,590	66	69	85	79	93	94	64	0	78	22	16	6	61	53	76	53	84	
649	Granada Hills	South Coast	No	63	57	63	55,981	3,202	66	86	91	52	99	97	64	2	69	25	27	4	61	46	91	51	86	
650	Grand Terrace	South Coast	Yes	93	92	90	17,402	3,686	93	53	98	57	90	90	48	0	40	5	7	2	76	90	80	94	92	
651	Hacienda Heights	South Coast	Yes	94	82	90	55,605	3,344	82	68	65	98	96	97	91	4	91	24	17	1	52	74	84	72	51	Puerto de Los Angeles y vecindarios cercanos
652	Harbor City	South Coast	Yes	86	80	77	27,417	10,976	69	74	32	94	81	92	100	0	90	10	16	1	59	70	68	85	83	
653	Hawaiian Gardens	South Coast	Yes	81	87	95	10,379	18,001	66	37	40	85	84	91	0	0	66	3	1	0	60	58	62	89	61	
654	Hawthorne	South Coast	Yes	98	88	95	100,696	13,229	82	88	40	83	98	98	76	0	93	33	46	3	85	81	97	86	96	Del Aire
655	Hemet	South Coast	Yes	85	100	90	106,283	1,121	43	44	98	99	63	74	62	0	78	34	30	10	93	99	97	98	100	
656	Hermosa Beach	South Coast	No	8	9	55	19,506	13,914	82	45	40	86	51	67	65	0	89	5	7	0	2	22	48	12	41	
657	Highland	South Coast	Yes	90	93	90	40,773	2,485	82	58	100	53	68	81	0	0	35	11	20	1	75	79	96	100	96	
658	Homeland	South Coast	No	62	70	47	4,434	322	66	5	98	49	5	14	0	0	6	1	0	0	49	51	93	70	55	
659	Huntington Beach	South Coast	Yes	77	82	77	188,990	6,452	66	68	40	96	85	80	100	2	95	49	64	4	35	48	95	96	81	
660	Idyllwild	South Coast	No	57	55	6	1,860	39	9	3	98	44	1	5	0	0	2	1	1	0	60	96	97	70	55	
661	Indian Wells	South Coast	No	20	20	24	3,783	1,399	18	20	98	3	46	66	0	0	16	0	0	0	5	29	12	38	43	
662	Indio	South Coast	Yes	91	97	84	86,130	2,663	31	79	91	4	64	92	45	0	62	27	29	3	73	81	92	98	99	
663	Inglewood	South Coast	Yes	98	89	95	132,337	12,942	82	93	53	80	98	99	90	0	94	56	77	7	96	91	100	96	92	Lennox
664	Irvine	South Coast	Yes	68	90	70	206,213	2,820	53	94	69	99	95	87	81	5	70	59	79	4	22	42	84	90	69	
665	La Canada Flintridge	South Coast	No	28	5	24	20,377	289	66	35	74	66	73	89	57	0	33	16	14	2	31	22	50	26	98	
666	La Crescenta	South Coast	No	51	33	47	27,296	4,413	66	26	74	62	90	93	0	0	48	16	8	0	44	61	78	23	39	
667	La Habra	South Coast	Yes	91	74	99	61,114	4,775	69	69	61	92	75	56	65	0	87	17	25	3	62	70	71	76	82	
668	La Mirada	South Coast	Yes	87	62	84	48,527	6,193	69	77	53	85	78	89	77	1	70	16	15	4	43	85	92	46	58	
669	La Palma	South Coast	No	35	45	77	14,154	8,304	66	58	53	85	85	82	33	0	97	4	7	1	19	29	69	39	49	
670	La Puente	South Coast	Yes	95	88	90	116,273	9,046	82	88	69	100	98	98	96	1	75	45	41	1	78	81	93	95	91	Avocado Heights, West La Puente
671	La Quinta	South Coast	No	22	63	39	30,662	1,948	18	38	91	3	40	70	0	0	22	8	6	0	26	43	32	77	90	
672	La Verne	South Coast	No	70	54	70	33,069	3,488	82	70	85	81	84	91	67	0	52	12	9	1	37	59	91	51	70	
673	Ladera Ranch	South Coast	No	5	5	24	22,505	4,775	31	24	65	68	33	30	66	0	22	5	8	0	4	30	26	4	9	
674	Laguna Beach	South Coast	No	17	44	39	37,886	1,246	33	20	61	80	75	39	60	0	49	12	19	1	23	15	35	32	74	
675	Laguna Hills	South Coast	No	42	58	39	22,633	4,069	31	56	65	72	93	78	56	0	57	4	9	0	26	51	77	56	53	

Tabla B-2 Tabla de Metricas

Núm. de ref.	Ciudad/Área	Distrito de Aire	Contiene una DAC en la Lista de SB 535 CES3.0	Puntaje de CES 3.0 (porcentil)	Índice de Lugares Saludables de CA (porcentil)	Puntaje de EISM (porcentil)	Población total	Densidad (población por milla cuadrada)	PM2.5 (porcentil)	PM de diésel (porcentil)	Ozono (porcentil)	Liberaciones tóxicas (porcentil)	Tránsito (porcentil)	Móvil (porcentil)	Estacionarias (porcentil)	Fuentes estacionarias grandes (conteo)	Áreas extendidas (porcentil)	Escuelas	Guarderías infantiles	Hospitales	Asma (porcentil)	Bajo peso al nacer (porcentil)	Enfermedad cardiovascular (porcentil)	Pobreza (porcentil)	Desempleo (porcentil)	Nominaciones incluidas en el Área
676	Laguna Niguel	South Coast	No	22	44	31	64,751	3,905	31	51	61	69	86	64	59	1	48	16	22	0	12	23	66	39	67	
677	Laguna Woods	South Coast	No	50	64	55	18,475	4,871	31	61	65	76	91	82	55	0	81	2	4	4	29	34	57	50	50	
678	Lake Arrowhead	South Coast	No	32	47	11	5,321	1,002	43	9	100	53	4	13	0	0	28	2	0	0	58	57	52	48	60	
679	Lake Elsinore	South Coast	Yes	80	92	70	66,175	526	69	38	82	66	82	80	53	1	40	18	16	0	50	97	88	89	99	
680	Lake Forest	South Coast	No	61	55	77	56,855	5,236	31	70	65	81	95	76	56	0	83	12	16	2	22	42	93	60	53	
681	Lakewood	South Coast	Yes	84	76	84	83,174	8,515	69	82	40	87	91	95	69	0	77	22	43	2	87	90	92	76	63	
682	Lawndale	South Coast	Yes	87	74	84	32,769	16,576	82	86	40	91	92	99	0	0	91	17	11	0	77	71	88	82	58	
683	Loma Linda	South Coast	Yes	90	95	95	14,747	5,017	82	91	100	49	77	90	89	1	44	3	2	3	54	51	87	91	67	Loma Linda
684	Lomita	South Coast	No	66	49	70	19,759	10,776	69	57	32	89	82	75	66	0	80	7	16	1	57	42	64	54	76	
685	Long Beach	South Coast	Yes	99	100	99	346,893	9,277	82	100	40	97	98	100	98	3	96	73	163	18	98	92	100	99	100	I-710, Long Beach (East)
686	Los Alamitos	South Coast	No	51	51	77	25,520	3,378	66	58	40	92	99	86	69	0	76	13	12	2	26	38	93	46	56	
687	Los Angeles	South Coast	Yes	100	100	99	2,103,310	10,407	93	98	74	100	100	100	100	20	100	725	894	96	99	94	100	100	100	Atwater Village, Commerce, Echo Park, Hollywood, I-710, Koreatown, LAX, Los Feliz, Midcity, Mid-Wilshire, Palms, Silver Lake, South and Southeast LA, Watts, Westmont, Westlake
688	Lynwood	South Coast	Yes	97	96	95	68,329	13,809	82	80	40	87	97	99	65	0	83	27	25	6	65	82	84	97	89	I-710
689	Lytle Creek	South Coast	No	35	41	11	2,295	14	33	8	98	60	74	13	0	0	3	1	0	0	14	16	29	26	58	
690	Malibu	South Coast	No	35	20	6	18,964	256	54	4	69	52	82	22	57	0	9	9	10	0	1	11	96	23	64	
691	Manhattan Beach	South Coast	No	15	7	39	35,135	8,906	82	91	40	85	58	75	59	0	83	17	18	0	5	14	74	17	32	
692	March Air Reserve Base	South Coast	Yes	99	95	70	4,442	347	93	47	98	54	77	71	41	0	14	0	2	1	76	80	88	91	97	
693	Marina del Rey	South Coast	No	59	23	55	22,396	7,966	82	81	53	67	79	86	39	0	92	1	7	1	26	30	80	42	49	
694	Maywood	South Coast	Yes	92	91	95	27,395	21,134	84	71	53	98	95	96	99	1	94	8	8	1	53	82	97	90	79	
695	Mecca	South Coast	Yes	84	95	47	13,694	84	8	14	82	5	5	6	48	1	3	2	0	0	24	75	54	96	99	Eastern Coachella Valley
696	Menifee	South Coast	No	50	63	39	40,658	1,340	53	44	91	45	71	79	37	0	14	17	13	0	36	93	86	46	86	
697	Mentone	South Coast	No	54	45	31	3,564	242	43	15	100	41	14	11	0	0	6	1	0	1	86	81	44	35	54	
698	Midway City	South Coast	No	73	72	90	14,353	9,503	66	58	40	97	82	65	50	0	80	3	2	0	55	34	96	70	49	
699	Mira Loma	South Coast	Yes	87	88	84	37,006	2,362	95	86	91	81	80	94	95	1	25	8	12	0	51	92	99	77	90	Eastvale, Mira Loma
700	Mission Hills	South Coast	No	65	62	84	18,459	5,678	66	73	82	54	92	97	0	0	71	3	7	3	82	36	94	56	73	
701	Mission Viejo	South Coast	No	48	53	47	97,933	5,270	31	45	65	76	94	79	89	1	100	40	35	2	23	44	79	53	71	
702	Monrovia	South Coast	Yes	76	58	90	43,463	2,369	54	58	78	85	98	95	64	0	91	19	11	2	40	58	67	66	86	
703	Montclair	South Coast	Yes	95	89	95	43,999	6,842	93	90	85	87	98	94	64	0	85	14	13	3	82	93	81	92	68	
704	Montebello	South Coast	Yes	95	90	99	64,394	7,430	82	89	61	95	94	97	77	0	79	24	16	4	62	82	95	87	61	
705	Monterey Park	South Coast	No	70	85	90	58,594	7,913	84	77	61	94	97	94	82	0	91	15	19	4	35	26	97	81	74	
706	Montrose	South Coast	No	42	26	55	6,026	9,423	66	39	74	63	86	92	0	0	73	2	0	0	9	45	29	27	40	
707	Moreno Valley	South Coast	Yes	98	99	84	191,314	1,430	93	80	100	59	90	95	91	2	65	67	93	2	82	97	98	98	99	Inland Empire
708	Mountain Center	South Coast	No	49	81	24	6,768	13	11	1	98	32	5	3	0	0	1	2	0	0	49	89	60	86	96	
709	Murrieta	South Coast	No	61	69	47	113,594	1,268	33	80	85	42	88	92	0	0	35	33	53	3	30	76	83	67	91	Inland Empire
710	Newhall	South Coast	No	65	74	63	39,969	3,100	53	82	98	24	91	86	91	1	48	14	14	1	37	87	75	87	76	
711	Newport Beach	South Coast	No	54	50	70	67,551	3,506	53	78	53	97	90	68	92	4	78	21	23	4	23	37	83	44	88	
712	Newport Coast	South Coast	No	7	4	11	13,330	1,410	41	23	53	90	63	18	62	1	55	3	0	0	2	1	59	5	17	
713	Norco	South Coast	No	69	57	63	28,929	1,998	95	83	91	79	85	92	50	0	39	12	7	0	36	85	96	45	83	
714	North Hills	South Coast	Yes	81	96	95	59,000	10,342	66	79	82	55	98	99	77	0	90	23	15	1	85	64	96	99	93	
715	North Hollywood	South Coast	Yes	99	94	99	155,014	11,482	82	94	78	65	97	100	81	0	97	37	43	6	84	95	97	96	94	
716	Northridge	South Coast	Yes	82	82	84	57,706	6,888	53	60	85	53	83	74	94	0	93	20	24	1	68	75	95	96	100	
717	Norwalk	South Coast	Yes	97	79	95	106,317	10,863	82	85	53	83	94	99	85	2	89	35	50	9	72	94	89	79	91	
718	Nuevo	South Coast	Yes	78	81	47	13,365	338	82	12	98	55	39	43	44	0	11	7	4	0	51	89	59	84	86	
719	Ontario	South Coast	Yes	100	96	99	167,275	3,731	95	96	91	97	99	97	97	4	100	51	48	6	85	98	99	96	96	Inland Empire
720	Orange	South Coast	Yes	77	93	99	139,814	2,320	66	85	74	100	100	90	92	0	94	46	41	11	40	45	87	78	76	
721	Pacific Palisades	South Coast	No	24	9	17	24,476	1,015	66	33	65	58	76	64	0	0	35	12	13	0	2	22	86	11	58	
722	Pacoima	South Coast	Yes	97	99	90	103,428	11,450	69	74	82	59	99	99	98	0	92	20	25	2	83	53	98	99	97	
723	Palm Desert	South Coast	No	30	79	70	58,922	699	18	43	98	3	64	83	0	0	52	16	23	3	34	36	98	81	99	
724	Palm Springs	South Coast	No	47	94	63	50,724	365	11	33	100	32	51	66	85	0	32	14	16	5	64	68	99	86	97	
725	Palos Verdes Peninsula	South Coast	No	10	12	17	23,647	2,049	82	25	40	82	40	62	75	1	25	16	7	0	9	27	70	12	23	

Tabla B-2 Tabla de Metricas

Núm. de ref.	Ciudad/Área	Distrito de Aire	Contiene una DAC en la Lista de SB 535 CES3.0	Puntaje de CES 3.0 (porcentaje)	Índice de Lugares Saludables de CA (porcentaje)	Puntaje de EISM (porcentaje)	Población total	Densidad (población por milla cuadrada)	PM2.5 (porcentaje)	PM de diésel (porcentaje)	Ozono (porcentaje)	Libraciones tóxicas (porcentaje)	Tránsito (porcentaje)	Móvil (porcentaje)	Estacionarias (porcentaje)	Fuentes estacionarias grandes (conteo)	Áreas extendidas (porcentaje)	Escuelas	Guarderías infantiles	Hospitales	Asma (porcentaje)	Bajo peso al nacer (porcentaje)	Enfermedad cardiovascular (porcentaje)	Pobreza (porcentaje)	Desempleo (porcentaje)	Nominaciones incluidas en el Área
726	Panorama City	South Coast	Yes	95	99	95	71,194	18,180	66	59	82	59	85	83	82	0	95	15	14	4	92	80	98	100	95	
727	Paramount	South Coast	Yes	98	87	99	54,098	11,363	82	81	40	96	97	98	95	4	96	19	11	4	71	86	93	86	76	I-710
728	Pasadena	South Coast	Yes	80	77	99	152,779	6,169	66	79	74	75	94	100	96	2	94	68	76	17	71	47	98	82	86	
729	Perris	South Coast	Yes	95	98	77	100,415	676	93	54	98	68	81	86	65	1	29	36	20	2	70	97	94	93	99	
730	Pico Rivera	South Coast	Yes	96	80	99	64,234	7,516	82	75	53	95	96	94	79	0	77	20	18	3	73	96	85	74	83	
731	Placentia	South Coast	Yes	84	90	99	55,374	7,699	66	79	65	99	99	90	90	0	95	19	23	1	41	80	76	97	93	
732	Playa del Rey	South Coast	No	39	19	39	12,248	7,040	82	65	53	69	61	61	98	0	53	2	2	0	10	23	95	25	59	
733	Pomona	South Coast	Yes	99	97	99	148,840	6,325	93	87	85	100	96	97	88	2	92	50	41	13	87	77	97	99	100	
734	Porter Ranch	South Coast	No	40	21	24	31,409	3,795	53	90	85	48	92	94	100	0	35	6	11	0	29	44	100	30	34	
735	Rancho Cucamonga	South Coast	Yes	97	85	90	165,176	3,984	94	95	98	98	89	90	84	7	74	51	66	2	56	89	86	80	89	Inland Empire
736	Rancho Mirage	South Coast	No	15	61	24	15,945	530	11	40	100	4	48	69	69	1	14	3	1	3	19	36	23	52	71	
737	Rancho Palos Verdes	South Coast	No	13	14	17	43,863	3,033	82	32	40	87	52	43	52	0	40	19	25	1	3	9	66	18	30	
738	Rancho Santa Margarita	South Coast	No	21	45	55	36,002	3,983	33	15	69	75	45	34	0	0	54	16	17	0	7	23	80	57	25	
739	Redlands	South Coast	Yes	96	92	84	89,698	1,854	84	90	100	48	75	90	92	2	58	43	43	13	83	87	92	89	92	
740	Redondo Beach	South Coast	No	49	21	55	71,862	10,530	82	64	40	97	86	85	100	2	90	22	19	0	30	42	97	24	61	
741	Reseda	South Coast	Yes	85	91	84	77,299	10,926	53	83	85	52	80	86	41	0	92	27	35	7	83	83	97	87	75	
742	Rialto	South Coast	Yes	89	96	95	94,623	4,586	93	59	98	71	55	72	67	3	63	30	54	0	87	88	98	98	99	
743	Riverside	South Coast	Yes	100	99	99	426,025	2,573	95	95	98	95	94	100	90	7	78	147	120	22	95	91	97	98	99	Inland Empire, Highgrove, Jurupa Valley, Pedley, Riverside (Central & East), Riverside (West), Rubidoux
744	Rosemead	South Coast	Yes	90	93	99	61,009	9,533	82	73	65	89	98	98	75	0	84	18	19	6	38	32	98	88	93	
745	Rowland Heights	South Coast	No	70	89	90	47,214	2,960	69	38	69	95	88	94	49	1	69	14	13	0	28	34	62	79	67	
746	Running Springs	South Coast	No	45	48	11	3,771	120	43	6	100	49	11	12	0	0	2	2	0	0	55	36	95	44	43	
747	San Bernardino	South Coast	Yes	99	99	95	115,305	694	93	94	100	66	83	84	66	0	55	49	41	4	96	97	98	98	100	
748	Nominacion de San Bernardino, Muscoy	South Coast	Yes	100	100	95	152,461	4,948	93	92	100	75	77	91	85	1	78	68	38	11	99	100	99	100	100	Muscoy
749	San Clemente	South Coast	No	38	55	47	54,612	3,383	31	29	61	62	93	61	90	0	83	12	10	2	20	30	46	73	69	
750	San Dimas	South Coast	No	57	47	70	34,837	2,058	69	69	85	89	96	95	38	0	65	17	27	4	44	57	59	33	79	
751	San Fernando	South Coast	Yes	88	90	84	38,608	10,570	66	74	82	53	87	93	39	0	85	22	18	0	82	23	88	83	73	
752	San Gabriel	South Coast	Yes	76	79	99	61,886	9,746	66	68	69	84	98	98	37	0	90	21	19	7	23	38	79	76	82	
753	San Jacinto	South Coast	Yes	79	98	77	55,488	998	41	42	98	58	35	64	59	0	42	22	19	0	83	99	88	99	100	
754	San Juan Capistrano	South Coast	No	66	78	70	59,461	429	43	35	69	68	96	75	70	1	72	31	15	1	22	36	81	84	69	
755	San Marino	South Coast	No	13	20	31	13,147	3,479	54	52	74	76	36	67	74	1	35	7	5	0	1	8	19	10	13	
756	San Pedro	South Coast	Yes	97	95	90	81,132	4,080	66	99	32	98	75	85	100	1	93	23	31	5	88	71	95	95	98	I-710
757	Santa Ana	South Coast	Yes	91	96	95	361,797	10,086	66	86	65	100	100	95	89	6	98	108	77	8	57	63	96	99	83	
758	Santa Clarita	South Coast	No	60	41	17	50,327	317	53	88	100	19	71	47	68	0	49	19	24	0	34	88	89	60	79	
759	Santa Fe Springs	South Coast	Yes	95	78	99	18,587	2,064	82	83	53	87	96	99	81	0	92	15	11	0	66	86	58	79	66	
760	Santa Monica	South Coast	Yes	84	51	84	89,736	10,832	82	84	53	64	82	93	88	0	98	29	52	14	83	36	96	62	84	
761	Seal Beach	South Coast	No	63	89	84	21,955	1,927	66	68	40	94	99	90	96	0	46	1	4	1	19	50	40	60	27	
762	Sherman Oaks	South Coast	No	70	58	63	49,443	7,516	82	83	74	62	99	99	0	0	93	8	20	4	40	92	82	49	84	
763	Sierra Madre	South Coast	No	18	20	24	10,917	3,681	53	40	74	74	9	22	0	0	45	6	2	0	6	18	56	17	19	
764	Signal Hill	South Coast	Yes	80	66	90	11,077	5,041	66	80	32	97	92	95	89	2	95	3	7	1	45	48	77	68	76	
765	Silverado	South Coast	No	19	16	11	1,606	35	54	1	78	80	6	1	46	0	11	0	1	0	1	15	98	19	40	
766	South El Monte	South Coast	Yes	98	98	99	38,040	5,920	82	78	65	96	94	97	81	0	97	11	10	3	63	62	88	97	53	
767	Nominacion de South Gate, Huntington Park, Florence-Firestone, Walnut Park	South Coast	Yes	100	98	99	234,233	15,782	84	76	53	95	92	95	97	3	96	81	48	3	89	92	97	99	98	Florence -Firestone, I-710, Walnut Park, Watts
768	South Pasadena	South Coast	No	31	30	70	25,616	7,487	69	66	69	77	61	90	37	0	71	10	11	1	5	18	44	31	54	
769	Stanton	South Coast	Yes	88	88	99	32,598	11,670	66	38	53	97	77	67	56	0	93	9	5	1	52	43	81	86	81	
770	Stevenson Ranch	South Coast	No	37	23	11	12,561	452	53	25	91	16	92	27	62	0	10	2	7	0	6	68	34	12	44	
771	Studio City	South Coast	No	55	27	77	27,000	5,518	82	80	74	64	98	99	0	0	84	9	5	2	16	41	93	23	78	
772	Sun City	South Coast	No	70	89	47	56,842	1,475	69	49	98	52	71	81	99	1	30	9	15	2	50	94	72	78	99	
773	Sun Valley	South Coast	Yes	99	88	84	50,223	4,279	82	94	78	62	94	96	100	3	94	13	9	0	83	77	91	94	84	
774	Sunland	South Coast	No	65	62	55	27,384	2,199	69	54	78	60	81	73	52	0	47	17	8	5	60	82	82	64	67	
775	Sunset Beach	South Coast	No	6	0	39	1,253	4,278	66	36	40	93	79	33	0	0	15	0	0	0	1	1	10	10	51	

Tabla B-2 Tabla de Metricas

Núm. de ref	Ciudad/Área	Distrito de Aire	Contiene una DAC en la Lista de SB 535 CES3.0	Puntaje de CES 3.0 (porcentaje)	Índice de Lugares Saludables de CA (porcentaje)	Puntaje de EISM (porcentaje)	Población total	Densidad (población por milla cuadrada)	PM2.5 (porcentaje)	PM de diésel (porcentaje)	Ozono (porcentaje)	Liberaciones tóxicas (porcentaje)	Tránsito (porcentaje)	Móvil (porcentaje)	Estacionarias (porcentaje)	Fuentes estacionarias grandes (conteo)	Áreas extendidas (porcentaje)	Escuelas	Guarderías infantiles	Hospitales	Asma (porcentaje)	Bajo peso al nacer (porcentaje)	Enfermedad cardiovascular (porcentaje)	Pobreza (porcentaje)	Desempleo (porcentaje)	Nominaciones Incluidas en el Área
776	Sylmar	South Coast	Yes	83	85	84	85,227	627	69	91	91	59	98	96	63	3	78	29	28	8	74	53	91	88	86	
777	Tarzana	South Coast	Yes	82	84	84	28,913	3,491	53	79	85	54	98	99	47	0	90	6	10	2	61	67	89	72	84	
778	Temecula	South Coast	No	70	74	55	112,585	526	9	81	85	36	87	91	73	0	36	34	40	1	27	76	91	73	83	Inland Empire
779	Temple City	South Coast	No	68	67	95	33,435	9,095	66	64	69	82	61	63	61	0	66	10	12	1	17	38	88	65	49	
780	Thermal Riverside County	South Coast	No	72	94	47	16,423	150	20	16	91	6	7	24	51	0	5	11	3	0	36	51	27	97	96	Oasis, North Shore, Salton Sea Communities
781	Thousand Oaks	South Coast	No	14	0	24	766	1,041	41	17	69	26	69	70	55	0	79	1	1	0	15	28		8	31	
782	Thousand Palms	South Coast	No	42	84	55	8,183	141	11	48	100	5	65	62	51	0	16	1	4	0	42	47	26	84	55	
783	Topanga	South Coast	No	9	16	6	7,078	348	53	6	74	50	30	12	0	0	8	1	4	0	1	5	16	21	81	
784	Torrance	South Coast	Yes	99	79	77	183,334	7,312	82	73	40	100	95	97	100	1	90	63	95	16	81	71	93	89	94	Central 110
785	Trabuco Canyon	South Coast	No	9	7	11	26,756	1,930	41	10	69	77	12	13	43	0	29	4	3	0	7	31	77	6	49	
786	Tujunga	South Coast	No	58	72	77	25,870	2,400	69	26	78	61	88	78	0	0	49	7	11	2	47	82	54	80	68	
787	Tustin	South Coast	No	71	79	84	79,802	5,126	53	85	65	100	100	96	87	1	85	26	58	4	39	47	79	81	66	
788	Universal City	South Coast	Yes		0	0	0	0	82	64	74	65	98	95	75	0	49	0	0	0	0	0				
789	Upland	South Coast	Yes	95	84	95	76,987	4,520	93	91	91	79	95	98	95	0	89	25	20	4	86	89	99	87	74	
790	Valencia	South Coast	No	49	42	39	68,812	2,407	53	91	98	26	81	86	84	1	58	25	27	1	15	63	100	32	74	
791	Valley Village	South Coast	No	64	73	84	22,762	11,962	82	83	74	62	91	95	0	0	88	6	9	1	43	58	72	58	88	
792	Valyermo	South Coast	No	25	0	11	886	2	20	0	82	62	0	2	50	0	0	1	0	0	30	27		52		
793	Van Nuys	South Coast	Yes	99	99	95	169,577	9,150	69	87	85	61	98	99	81	1	97	53	48	8	93	96	97	99	97	
794	Venice	South Coast	No	60	32	39	28,207	11,415	82	82	53	66	78	77	38	0	95	9	12	0	32	50	85	55	70	
795	Villa Park	South Coast	No	4	18	47	6,069	2,824	66	21	65	99	42	24	0	0	34	4	1	0	2	10	7	9	48	
796	Walnut	South Coast	No	61	45	77	36,979	2,684	82	97	78	100	96	92	83	0	78	16	19	0	17	46	98	43	56	
797	West Covina	South Coast	Yes	86	66	84	104,747	6,508	69	76	78	98	97	98	99	1	86	37	30	7	57	72	99	63	92	
798	West Hills	South Coast	No	57	37	24	26,068	4,840	53	50	82	46	67	56	0	0	48	12	16	1	39	42	92	34	59	
799	West Hollywood	South Coast	No	48	27	77	19,920	10,825	82	71	65	66	78	89	0	0	98	2	8	0	16	10	98	46	59	
800	Westlake Village	South Coast	No	15	17	11	3,407	3,820	41	27	69	27	53	58	56	0	39	1	3	0	4	35	35	17	31	
801	Westminster	South Coast	Yes	84	86	95	86,272	8,953	66	68	53	97	98	92	92	0	93	28	26	4	39	60	91	90	74	
802	White Water	South Coast	No	36	0	39	1,196	18	5	19	100	17	47	30	41	0	1	0	0	0	90	78	4	92	100	
803	Whittier	South Coast	Yes	96	94	99	179,651	6,134	82	85	61	97	95	99	89	0	85	65	80	8	83	98	93	85	77	Los Nietos, West Whittier
804	Wildomar	South Coast	No	57	74	63	31,701	1,917	53	59	82	34	81	88	56	0	29	8	10	1	49	99	99	68	96	
805	Nominacion de Wilmington, W Long Beach, Carson	South Coast	Yes	99	99	99	261,267	5,431	82	100	32	99	98	100	100	19	98	83	132	15	98	92	100	100	100	Central 110, West Carson, I-710
806	Winchester	South Coast	No	39	51	31	31,931	591	20	30	85	52	24	39	60	0	13	9	17	0	29	98	83	31	63	
807	Winnetka	South Coast	Yes	80	83	77	48,577	10,513	53	67	85	50	82	71	77	0	82	15	19	1	73	85	97	86	61	
808	Woodland Hills	South Coast	No	54	45	55	51,143	4,093	53	86	82	51	96	94	87	0	87	18	26	2	42	54	67	41	73	
809	Yorba Linda	South Coast	No	53	47	63	60,398	2,842	84	87	78	97	98	82	68	0	49	15	20	1	19	69	87	30	76	
810	Yucaipa	South Coast	No	72	89	63	51,787	1,318	53	48	100	42	77	68	42	0	44	18	15	3	45	84	81	87	88	